

# PROGRAMME D' ACTIONS DE PREVENTION DES INONDATIONS – PAPI BASSIN DE L'OR

2018-2023

ATLAS CARTOGRAPHIQUE



## LISTE DES CARTES

Carte n°1 –	Périmètre du PAPI du bassin de l'Or
Carte n°2 –	Principaux sous-bassins versants hydrographiques
Carte n°3 –	Bassins versants voisins
Carte n°4a –	Périmètres du TRI et des SLGRI
Carte n°4b –	Périmètre de la SLGRI du bassin de l'Or
Carte n°5 –	Les acteurs publics
Carte n°6 –	Occupation du sol
Carte n°7 –	Infrastructures et ouvrages de protection hydraulique
Carte n°8a –	Zones inondables par débordement de cours d'eau – scénario fréquent
Carte n°8b –	Zones inondables par débordement de cours d'eau – scénario moyen
Carte n°8c –	Zones inondables par débordement de cours d'eau – scénario extrême
Carte n°9a –	Zones inondables par débordement de l'étang – scénario fréquent (2003/cote initiale 0,4mNGF)
Carte n°9b –	Zones inondables par débordement de l'étang – scénario fréquent (2003/cote initiale 0,9mNGF)
Carte n°9c –	Zones inondables par débordement de l'étang – scénario moyen
Carte n°9d –	Zones inondables par débordement de l'étang – scénario extrême
Carte n°10a –	Zones inondables par submersion marine – scénario fréquent
Carte n°10b –	Zones inondables par submersion marine – scénario moyen
Carte n°10c –	Zones inondables par submersion marine – scénario moyen avec changement climatique
Carte n°10d –	Zones inondables par submersion marine – scénario extrême
Carte n°10e –	Zones inondables par submersion marine – Zoom sur Mauguio-Carnon
Carte n°10f –	Zones inondables par submersion marine – Zoom sur la Grande-Motte
Carte n°11a –	Enjeux bâtis en zone inondable
Carte n°11b –	Activités économiques en zone inondable
Carte n°11c –	Réseaux en zone inondable
Carte n°12 –	Arrêtés de Catastrophe Naturelle « inondation » sur le périmètre du PAPI
Carte n°13 –	Etat d'avancement des Plans Communaux de Sauvegarde
Carte n°14 –	Etat d'avancement des PPR inondation
Carte n°15 –	SCOTs du périmètre du PAPI
Carte n°16 –	Etat d'avancement des documents d'urbanisme communaux
Carte n°17 –	Etat des masses d'eaux superficielles
Carte n°18 –	Localisation des aménagements structurels du PAPI
Carte n°19 –	Implantation des aménagements structurels en regard des périmètres de protection des captages
Carte n°20a –	Implantation des aménagements structurels en regard des périmètres environnementaux
Carte n°20b –	Implantation des aménagements structurels en regard des périmètres environnementaux- Plans nationaux d'actions

### Remarque relative aux cartes n°11a, b, c :

Les cartes figurant les enjeux en zones inondables » (cartes n°11a, 11b, 11c) ont été construites par intersection des couches géographiques des zones inondables et de couches géographiques de la BD Topo (©IGN, 2009) :

- **Carte des enjeux bâtis (11a)** : couches géographiques « Bâti indifférencié », « Bâti remarquable », « Cimetières » ;
- **Carte des activités économiques (11b)** : couches géographiques « Bâti agricole », « Bâti industriel et commerces », auxquelles s'ajoute une couche « Campings » créée par le Symbo à partir de l'inventaire réalisé par la DDTM de l'Hérault dans le cadre de la définition des risques naturels et technologiques sur les campings et parcs résidentiels de loisirs de l'Hérault (2017) ;
- **Carte des réseaux en zone inondable (11c)** : couches géographiques « Aéroports », « Routes primaires », « Routes secondaires » et « Voies ferrées » pour les transports, « Lignes électriques » et « Postes de transformation » pour les réseaux d'énergie, « Réservoirs d'eau », « Points d'eau » et « Canalisations » pour les réseaux d'eau.

La totalité de la géométrie d'une entité géographique des couches de la BD Topo est sélectionnée dès lors qu'elle intercepte, même partiellement, les couches géographiques des zones inondables, ce qui explique que certains éléments (telles des portions de routes, voies ferrées ou lignes électriques) sont cartographiés même hors zone inondable.

Cette méthodologie permet d'identifier sur le territoire les dysfonctionnements potentiels indirects en termes de continuité de transports ou de distribution d'énergie, en cas d'inondations importantes.



PAPI DU BASSIN DE L'OR

PERIMETRE DU PAPI

Légende

- Périmètre PAPI
- Noyaux urbanisés
- Limites communales
- Principaux cours d'eau
- Réseau hydrographique

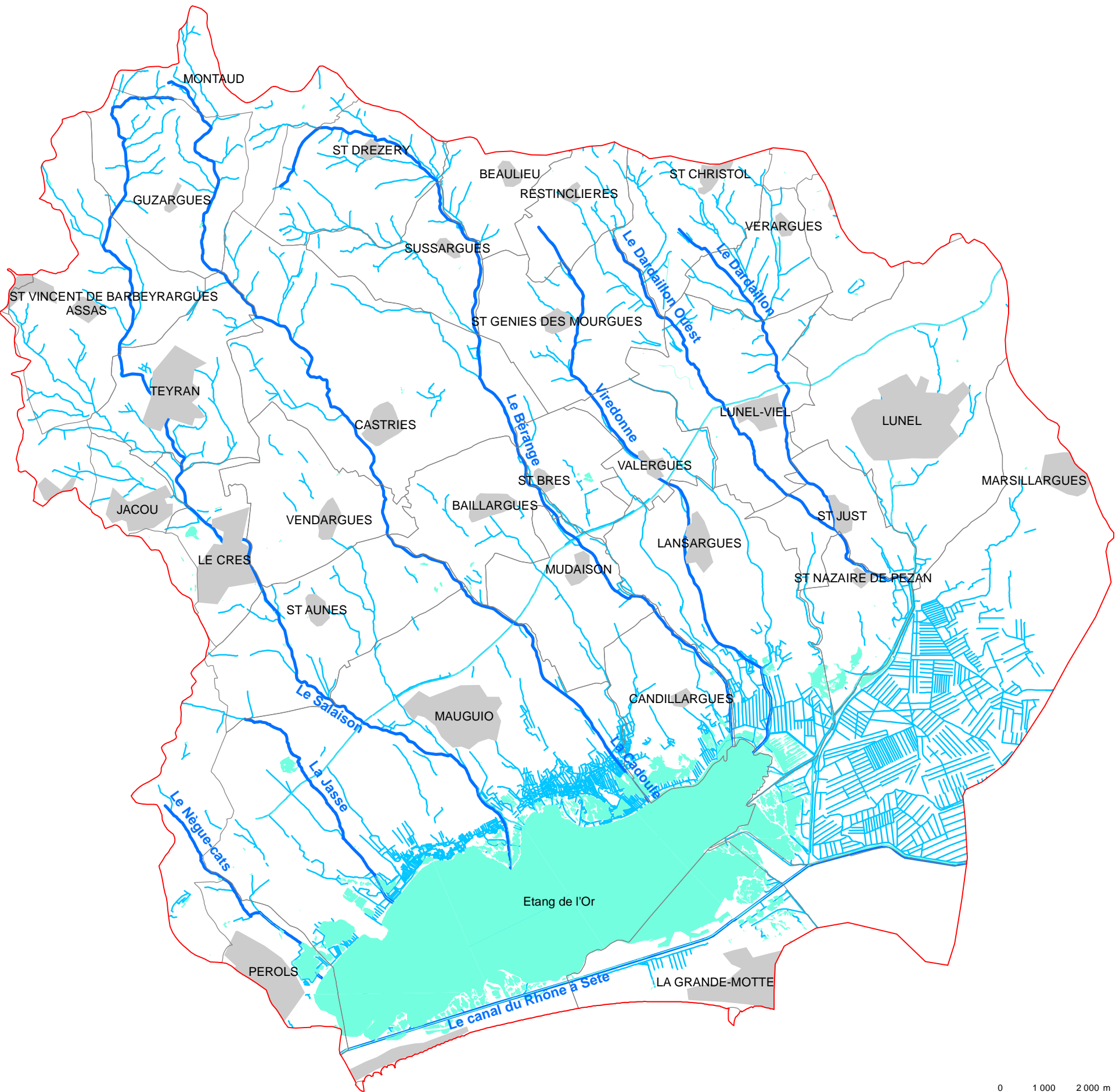

0 1 000 2 000 m  
Echelle : 1:100 000



Sources : Données BDTOPO IGN ; Réalisation : Symbo - juillet 2017

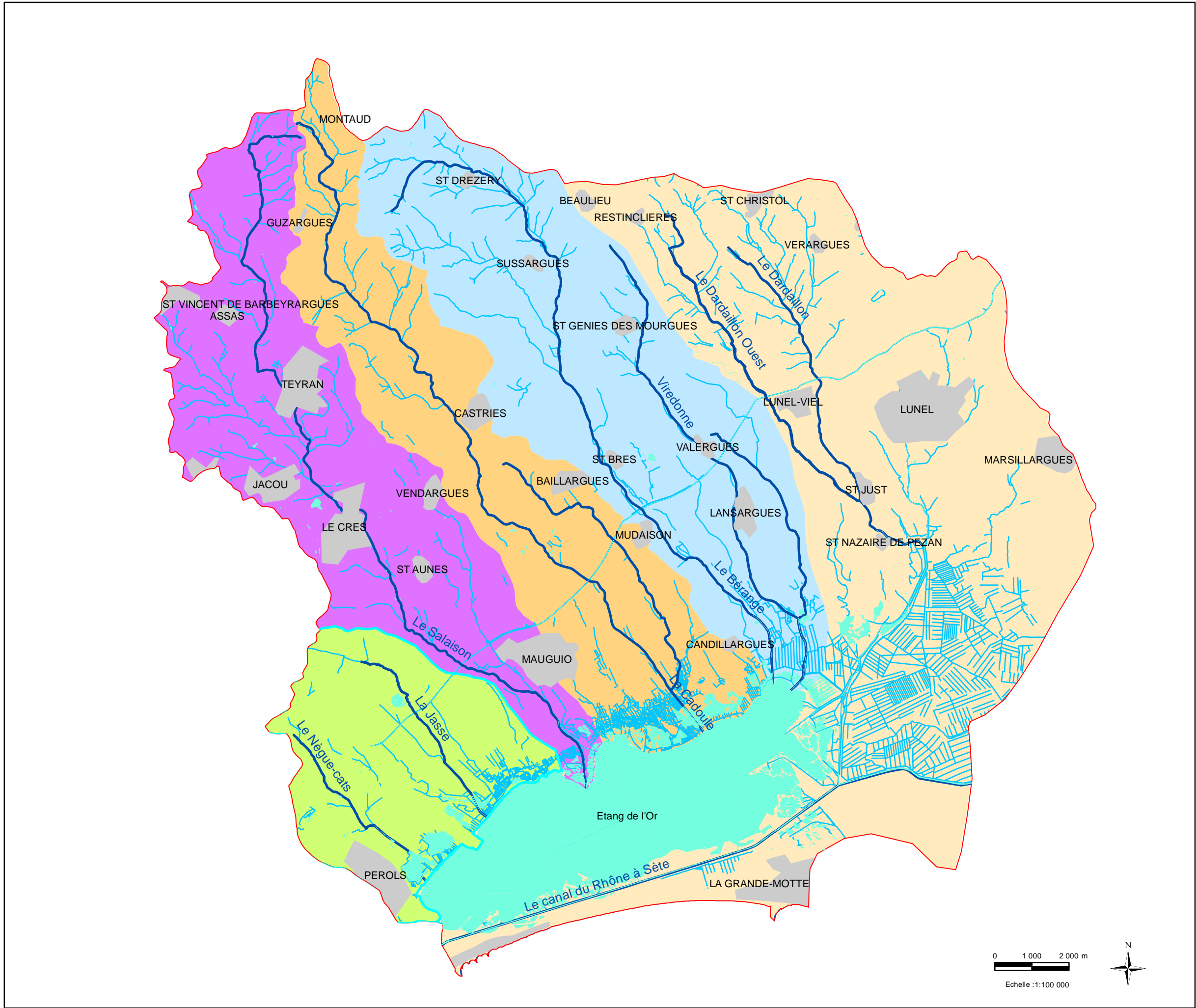

**PAPI DU BASSIN DE L'OR**

**Principaux sous-bassins  
versants hydrographiques**

**Légende**



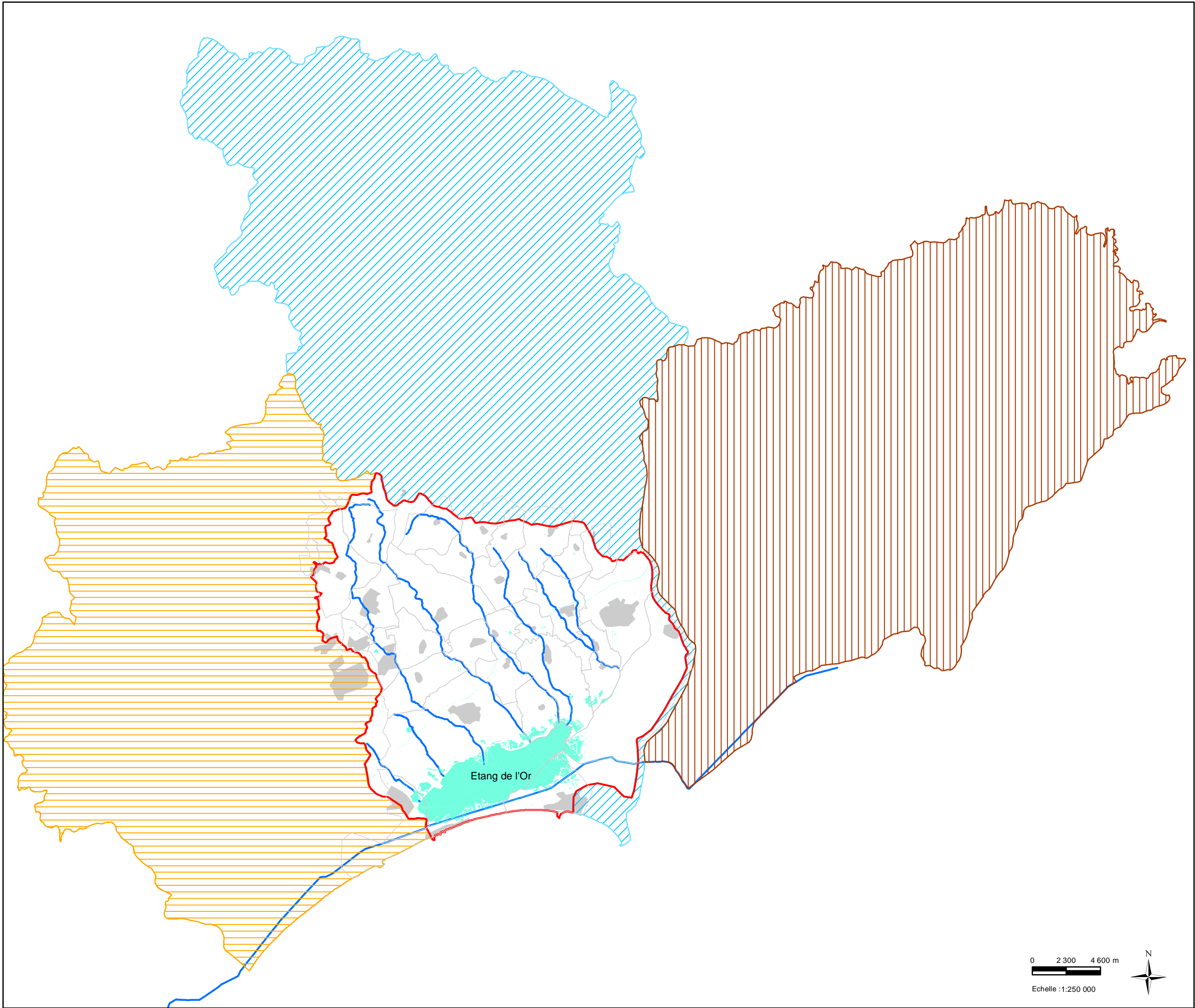

- BV occidental (Nègue-cats, Jasse)
- BV Salaison
- BV Cadoule
- BV Bérange - Viredonne
- BV oriental (Dardaillons)
- Périmètre PAPI
- Noyaux urbanisés
- Principaux cours d'eau
- Réseau hydrographique

Sources : Données BDTOPO IGN 2009 ; Réalisation : Symbo - juillet 2017



**PAPI DU BASSIN DE L'OR**

**Bassins versants voisins**

- Légende**
-  Périmètre EPTB Vidourle
  -  Périmètre EPTB Vistre
  -  Périmètre EPTB Lez
  -  **Périmètre PAPI**

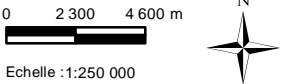

Sources : Données EGIS 2016 ; Réalisation : Symbo - juillet 2017

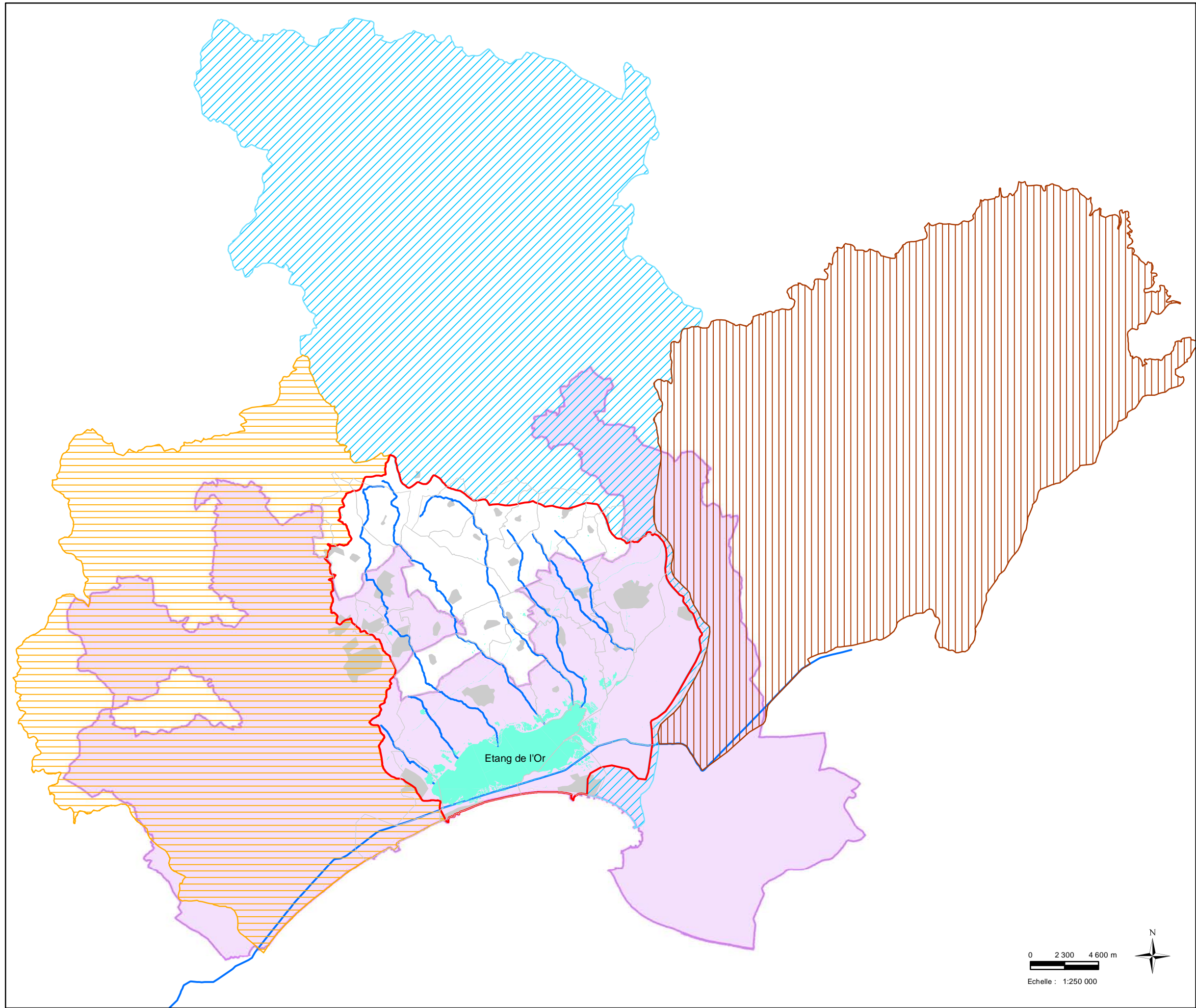

**PAPI DU BASSIN DE L'OR**

**PERIMETRES DU TRI  
ET DES SLGRI**

- Légende**
-  Périimètre SLGRI Vidourle
  -  Périimètre SLGRI Vistre
  -  Périimètre SLGRI Lez-Mosson
  -  Limite du TRI Montpellier-Lunel-Mauguio -Palavas
  -  Périimètre SLGRI Or

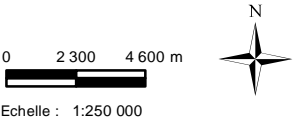

Sources : Données EGIS 2016 ; Réalisation : Symbo - juillet 2016



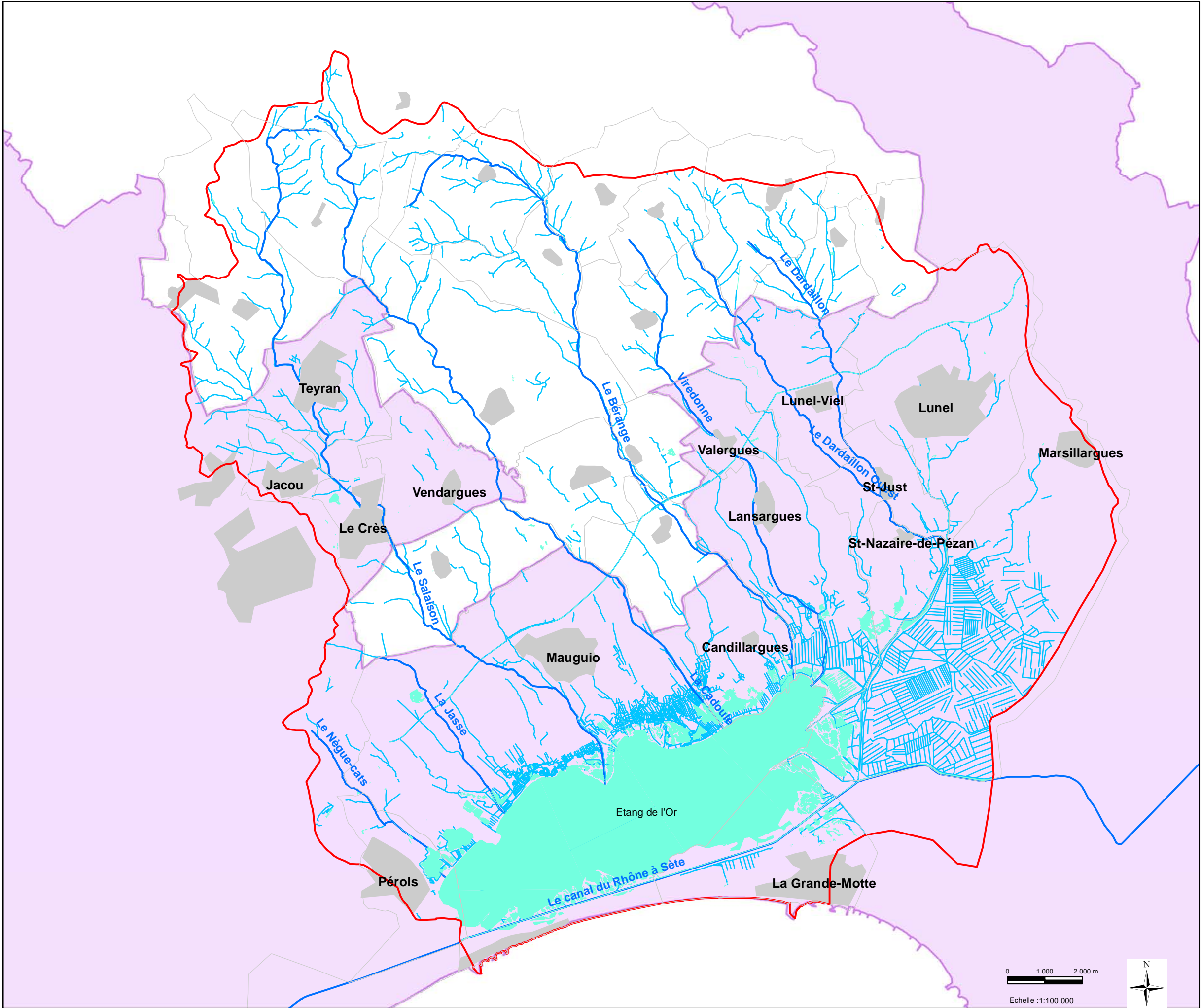

**PAPI DU BASSIN DE L'OR**

**PERIMETRE DE LA SLGRI**

- Légende**
- Limite du TRI Montpellier-Lunel-Mauguio -Palavas
  - Principaux cours d'eau
  - Réseau hydrographique
  - Limites communales
  - Noyaux urbanisés
  - Périmètre SLGRI Or

Sources : DonnéesBDTOPO IGN 2016 ; Réalisation : Symbo - juillet 2017



530  
520  
510  
500  
490  
480  
470  
460  
450  
440  
430  
420  
410  
400  
390  
380  
370  
360  
350  
340  
330  
320  
310  
300  
290  
280  
270  
260  
250  
240  
230  
220  
210  
200  
190  
180  
170  
160  
150  
140  
130  
120  
110  
100  
90  
80  
70  
60  
50  
40  
30  
20  
10

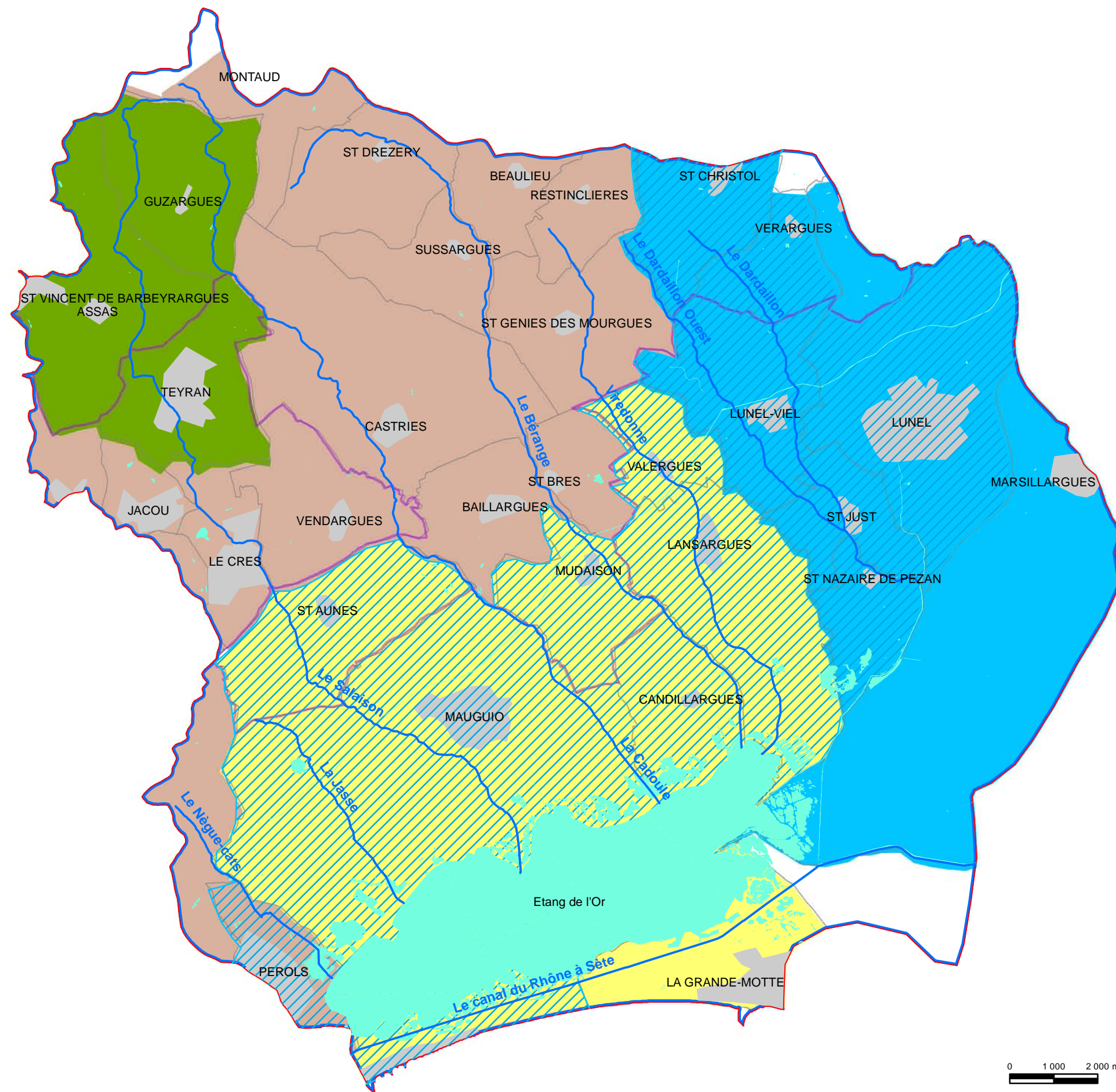

## PAPI DU BASSIN DE L'OR

### LES ACTEURS PUBLICS

#### Légende

##### Intercommunalités et syndicats

- SIATEO
- Symbo
- Communauté d'Agglomération du Pays de l'Or
- Communauté de Communes Grand Pic Saint-Loup
- Communauté de Communes du Pays de Lunel
- Montpellier Méditerranée Métropole

- Principaux cours d'eau
- Périmètre PAPI
- Noyaux urbanisés
- Limites communales

Sources : Données BDTOPO IGN ; Réalisation : Symbo - juillet 2017

0 1 000 2 000 m  
Echelle : 1:100 000



530  
520  
510  
500  
490  
480  
470  
460  
450  
440  
430  
420  
410  
400  
390  
380  
370  
360  
350  
340  
330  
320  
310  
300  
290  
280  
270  
260  
250  
240  
230  
220  
210  
200  
190  
180  
170  
160  
150  
140  
130  
120  
110  
100  
90  
80  
70  
60  
50  
40  
30  
20  
10

PAPI DU BASSIN DE L'OR

Occupation du sol  
(Corine Land Cover, 2006)

Légende

- Périmètre PAPI
- Principaux cours d'eau

Légende

- |   |   |  |
|---|---|--|
| <span style="display: inline-block; width: 10px; height: 10px; background-color: #c00000; border: 1px solid black; margin-right: 5px;"></span> 111 : Tissu urbain continu                               | <span style="display: inline-block; width: 10px; height: 10px; background-color: #e69a00; border: 1px solid black; margin-right: 5px;"></span> 222 : Vergers et petits fruits   | <span style="display: inline-block; width: 10px; height: 10px; background-color: #a9a9a9; border: 1px solid black; margin-right: 5px;"></span> 332 : Roches nues                   |
| <span style="display: inline-block; width: 10px; height: 10px; background-color: #ff0000; border: 1px solid black; margin-right: 5px;"></span> 112 : Tissu urbain discontinu                            | <span style="display: inline-block; width: 10px; height: 10px; background-color: #d48c00; border: 1px solid black; margin-right: 5px;"></span> 223 : Oliveraies   | <span style="display: inline-block; width: 10px; height: 10px; background-color: #c6efce; border: 1px solid black; margin-right: 5px;"></span> 333 : Végétation clairsemée         |
| <span style="display: inline-block; width: 10px; height: 10px; background-color: #cc00ff; border: 1px solid black; margin-right: 5px;"></span> 121 : Zones industrielles et commerciales                | <span style="display: inline-block; width: 10px; height: 10px; background-color: #f0e68c; border: 1px solid black; margin-right: 5px;"></span> 231 : Prairies   | <span style="display: inline-block; width: 10px; height: 10px; background-color: #000000; border: 1px solid black; margin-right: 5px;"></span> 334 : Zones incendiées              |
| <span style="display: inline-block; width: 10px; height: 10px; background-color: #800000; border: 1px solid black; margin-right: 5px;"></span> 122 : Réseaux routier et ferroviaire et espaces associés | <span style="display: inline-block; width: 10px; height: 10px; background-color: #fde9d9; border: 1px solid black; margin-right: 5px;"></span> 241 : Cultures annuelles associées aux cultures permanentes                                | <span style="display: inline-block; width: 10px; height: 10px; background-color: #a9d0d9; border: 1px solid black; margin-right: 5px;"></span> 335 : Glaciers et neiges éternelles |
| <span style="display: inline-block; width: 10px; height: 10px; background-color: #d3d3d3; border: 1px solid black; margin-right: 5px;"></span> 123 : Zones portuaires                                   | <span style="display: inline-block; width: 10px; height: 10px; background-color: #ffd966; border: 1px solid black; margin-right: 5px;"></span> 242 : Systèmes culturaux et parcellaires complexes   | <span style="display: inline-block; width: 10px; height: 10px; background-color: #9999ff; border: 1px solid black; margin-right: 5px;"></span> 411 : Marais intérieurs             |
| <span style="display: inline-block; width: 10px; height: 10px; background-color: #c0c0c0; border: 1px solid black; margin-right: 5px;"></span> 124 : Aéroports  | <span style="display: inline-block; width: 10px; height: 10px; background-color: #e6c08c; border: 1px solid black; margin-right: 5px;"></span> 243 : Surfaces essentiellement agricoles, interrompues par des espaces naturels importants | <span style="display: inline-block; width: 10px; height: 10px; background-color: #0000ff; border: 1px solid black; margin-right: 5px;"></span> 412 : Tourbières                    |
| <span style="display: inline-block; width: 10px; height: 10px; background-color: #800080; border: 1px solid black; margin-right: 5px;"></span> 131 : Extraction de matériaux                            | <span style="display: inline-block; width: 10px; height: 10px; background-color: #f4a460; border: 1px solid black; margin-right: 5px;"></span> 244 : Territoires agro-forestiers  | <span style="display: inline-block; width: 10px; height: 10px; background-color: #ccccff; border: 1px solid black; margin-right: 5px;"></span> 421 : Marais maritimes              |
| <span style="display: inline-block; width: 10px; height: 10px; background-color: #654321; border: 1px solid black; margin-right: 5px;"></span> 132 : Décharges  | <span style="display: inline-block; width: 10px; height: 10px; background-color: #90ee90; border: 1px solid black; margin-right: 5px;"></span> 311 : Forêts de feuillus   | <span style="display: inline-block; width: 10px; height: 10px; background-color: #ccccff; border: 1px solid black; margin-right: 5px;"></span> 422 : Marais salants                |
| <span style="display: inline-block; width: 10px; height: 10px; background-color: #ff00ff; border: 1px solid black; margin-right: 5px;"></span> 133 : Chantiers  | <span style="display: inline-block; width: 10px; height: 10px; background-color: #008000; border: 1px solid black; margin-right: 5px;"></span> 312 : Forêts de conifères  | <span style="display: inline-block; width: 10px; height: 10px; background-color: #9999ff; border: 1px solid black; margin-right: 5px;"></span> 423 : Zones intertidales            |
| <span style="display: inline-block; width: 10px; height: 10px; background-color: #ffccff; border: 1px solid black; margin-right: 5px;"></span> 141 : Espaces verts urbains                              | <span style="display: inline-block; width: 10px; height: 10px; background-color: #32cd32; border: 1px solid black; margin-right: 5px;"></span> 313 : Forêts mélangées   | <span style="display: inline-block; width: 10px; height: 10px; background-color: #00bfff; border: 1px solid black; margin-right: 5px;"></span> 511 : Cours et voies d'eau          |
| <span style="display: inline-block; width: 10px; height: 10px; background-color: #ffe4e1; border: 1px solid black; margin-right: 5px;"></span> 142 : Equipements sportifs et de loisirs                 | <span style="display: inline-block; width: 10px; height: 10px; background-color: #9acd32; border: 1px solid black; margin-right: 5px;"></span> 321 : Pelouses et pâturages naturels   | <span style="display: inline-block; width: 10px; height: 10px; background-color: #40e0d0; border: 1px solid black; margin-right: 5px;"></span> 512 : Plans d'eau                   |
| <span style="display: inline-block; width: 10px; height: 10px; background-color: #ffff00; border: 1px solid black; margin-right: 5px;"></span> 211 : Terres arables hors périmètres d'irrigation        | <span style="display: inline-block; width: 10px; height: 10px; background-color: #7cfc00; border: 1px solid black; margin-right: 5px;"></span> 322 : Landes et broussailles   | <span style="display: inline-block; width: 10px; height: 10px; background-color: #00ff00; border: 1px solid black; margin-right: 5px;"></span> 521 : Lagunes littorales            |
| <span style="display: inline-block; width: 10px; height: 10px; background-color: #ff00ff; border: 1px solid black; margin-right: 5px;"></span> 212 : Périmètres irrigués en permanence                  | <span style="display: inline-block; width: 10px; height: 10px; background-color: #90ee90; border: 1px solid black; margin-right: 5px;"></span> 323 : Végétation sclérophylle  | <span style="display: inline-block; width: 10px; height: 10px; background-color: #7fffd4; border: 1px solid black; margin-right: 5px;"></span> 522 : Estuaires                     |
| <span style="display: inline-block; width: 10px; height: 10px; background-color: #ff00ff; border: 1px solid black; margin-right: 5px;"></span> 213 : Rizières   | <span style="display: inline-block; width: 10px; height: 10px; background-color: #32cd32; border: 1px solid black; margin-right: 5px;"></span> 324 : Forêt et végétation arbustive en mutation  | <span style="display: inline-block; width: 10px; height: 10px; background-color: #add8e6; border: 1px solid black; margin-right: 5px;"></span> 523 : Mers et océans                |
| <span style="display: inline-block; width: 10px; height: 10px; background-color: #800080; border: 1px solid black; margin-right: 5px;"></span> 221 : Vignobles  | <span style="display: inline-block; width: 10px; height: 10px; background-color: #d3d3d3; border: 1px solid black; margin-right: 5px;"></span> 331 : Plages, dunes et sable   |  |

Echelle : 1:125 000  
0 1 000 2 000 m



Sources : Corine Land Cover 2009 ; Réalisation : Symbo - juillet 2017

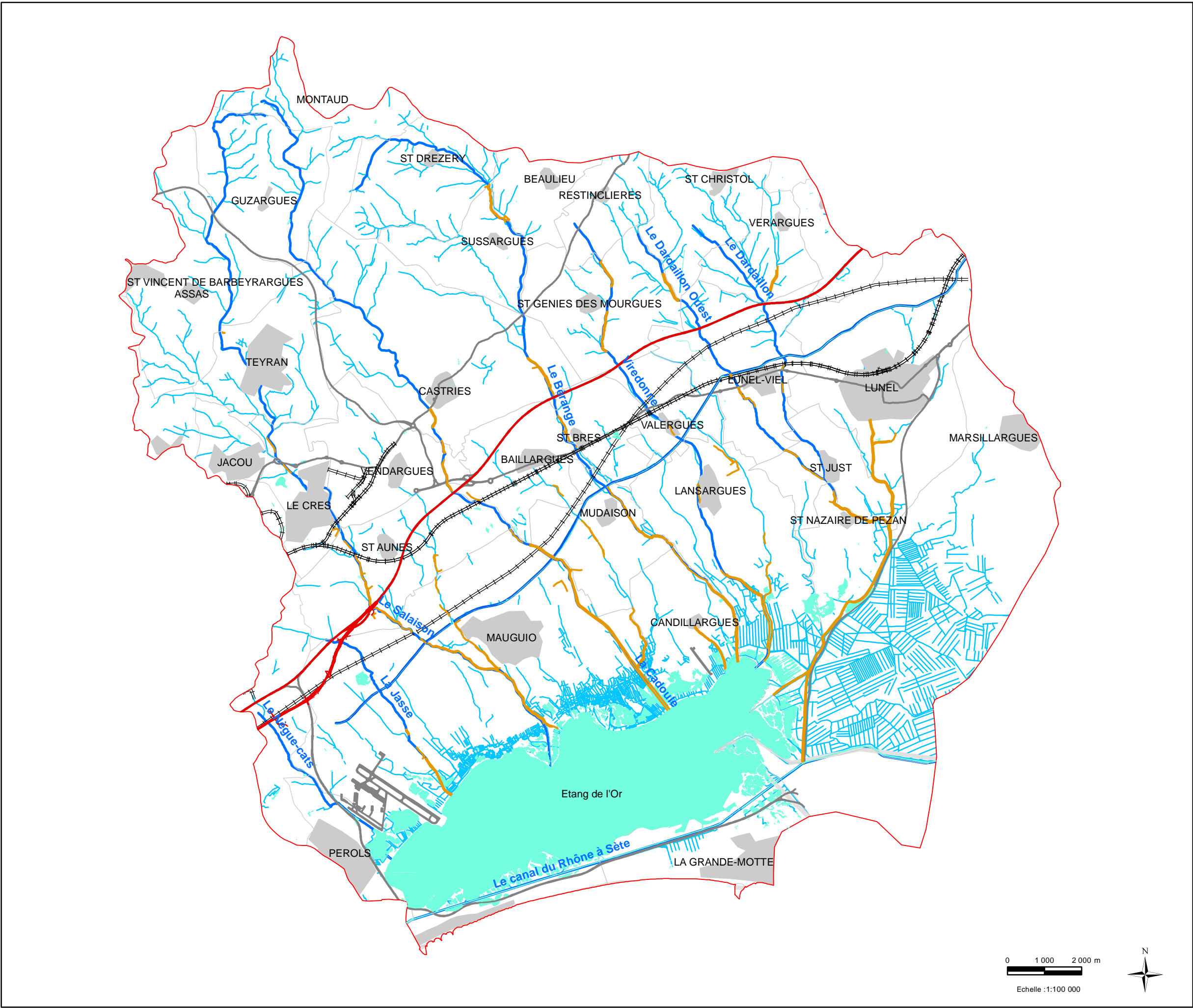

PAPI DU BASSIN DE L'OR

IMPLANTATION DES  
INFRASTRUCTURES ET DES  
OUVRAGES DE PROTECTION  
HYDRAULIQUE

- Légende**
- Autoroute
  - digues
  - LGV
  - canal\_BRL
  - Voies ferrées
  - Principales routes
  - aéroport et aérodrome
  - Périmètre PAPI**
  - Noyaux urbanisés
  - Limites communales
  - Principaux cours d'eau
  - Réseau hydrographique

Sources : Données EGIS 2016 / BDTOPO IGN 2009 ;  
Réalisation : Symbo - juillet 2017



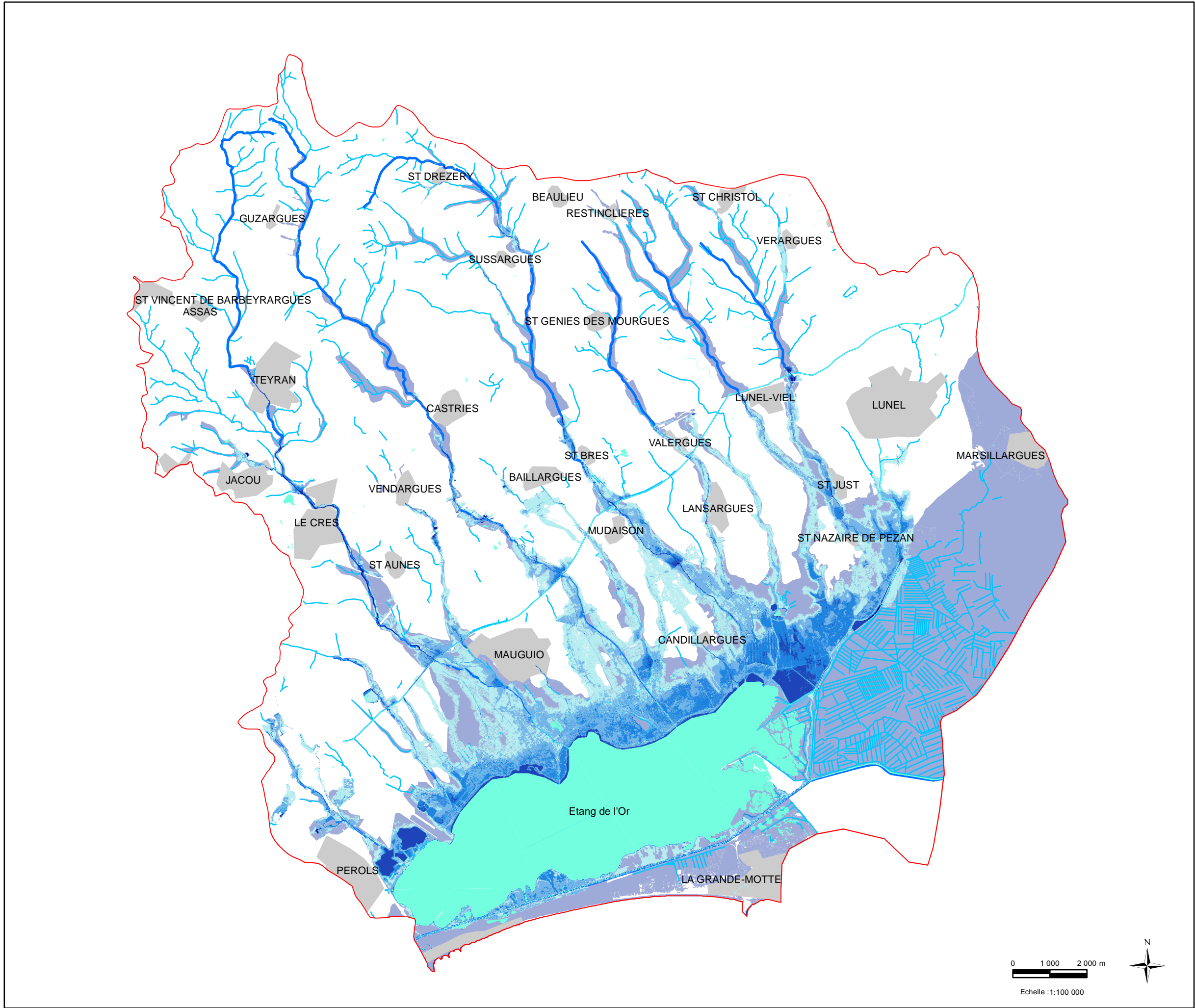

PAPI DU BASSIN DE L'OR

CARTE DES ZONES INONDABLES PAR DEBOREMENT DE COURS D'EAU

Scénario fréquent (occurrence 30 ans)

- Légende**
- Périmètre PAPI
  - Noyaux urbanisés
  - Principaux cours d'eau
  - Réseau hydrographique
  - Zone inondable des PPRI

- Hauteur d'eau (en mètre)**
- < 0.5
  - 0.5 - 1
  - 1 - 1.5
  - 1.5 - 2
  - > 2

Sources : Données EGIS 2016 ; Réalisation : Symbo - juillet 2017

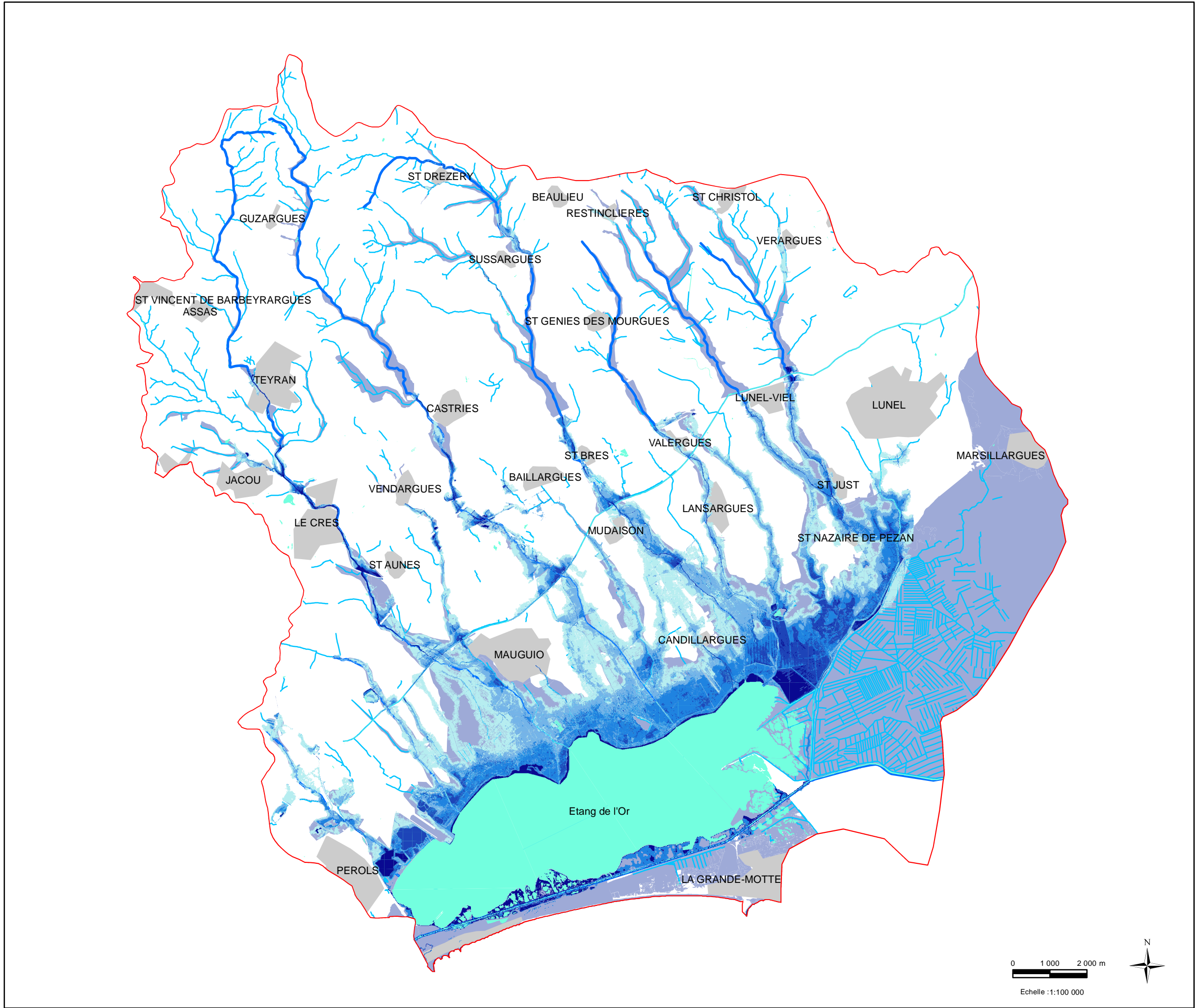

PAPI DU BASSIN DE L'OR

CARTE DES ZONES INONDABLES PAR DEBORDEMENT DE COURS D'EAU

Scénario moyen (occurrence 100 ans)

- Légende**
- Périmètre PAPI
  - Noyaux urbanisés
  - Principaux cours d'eau
  - Réseau hydrographique
  - Zone inondable des PPRI

- Hauteur d'eau (en mètre)**
- < 0.5
  - 0.5 - 1
  - 1 - 1.5
  - 1.5 - 2
  - > 2

Sources : Données EGIS 2016 ; Réalisation : Symbo - juillet 2017



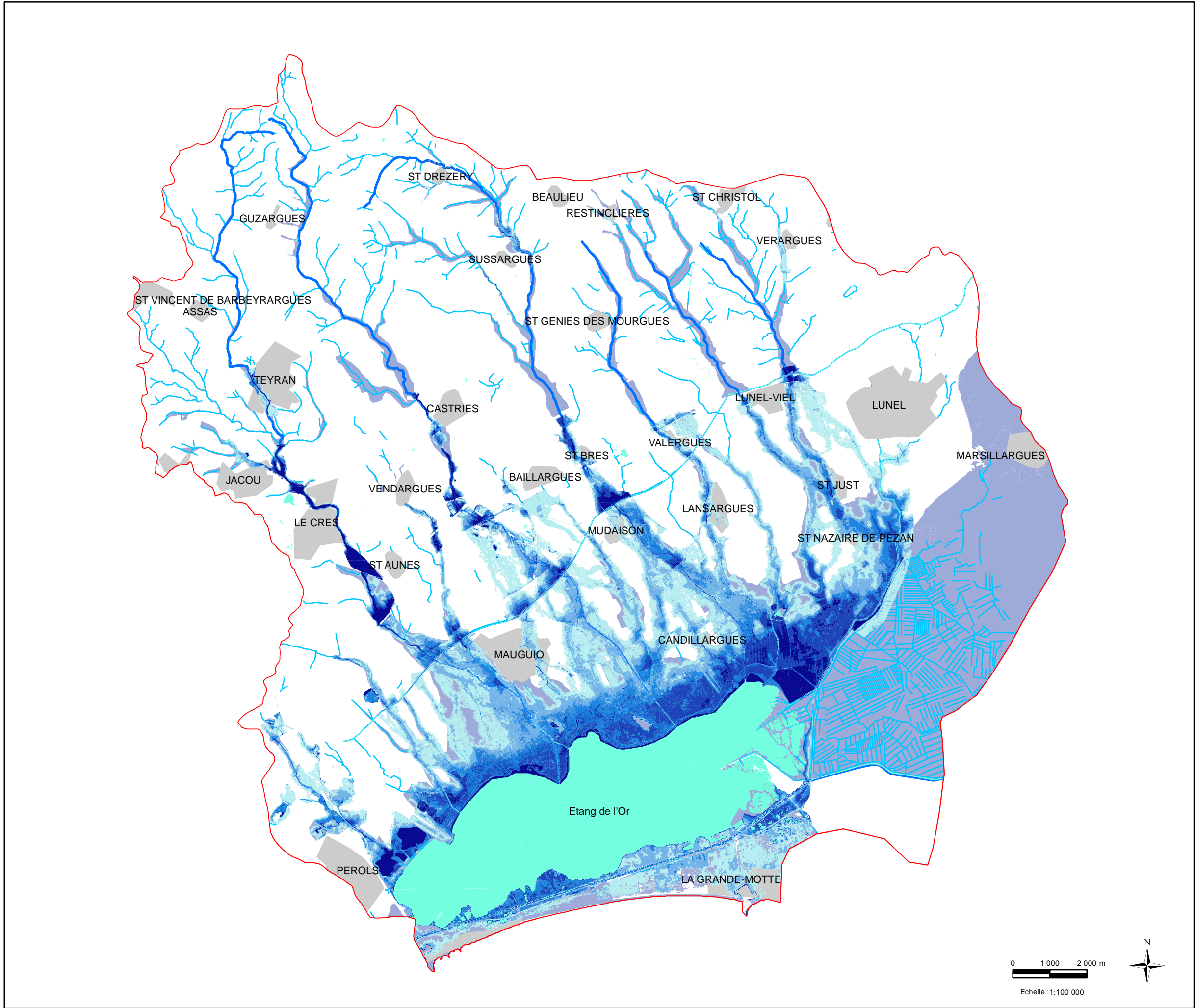

**PAPI DU BASSIN DE L'OR**

**CARTE DES ZONES  
INONDABLES  
PAR DEBORDEMENT DE  
COURS D'EAU**

**Scénario extrême  
(occurrence exceptionnelle)**

- Légende**
- Périmètre PAPI
  - Noyaux urbanisés
  - Principaux cours d'eau
  - Réseau hydrographique
  - Zone inondable des PPRI

- Hauteur d'eau (en mètre)**
- < 0.5
  - 0.5 - 1
  - 1 - 1.5
  - 1.5 - 2
  - > 2

Sources : Données EGIS 2016 ; Réalisation : Symbo - juillet 2017

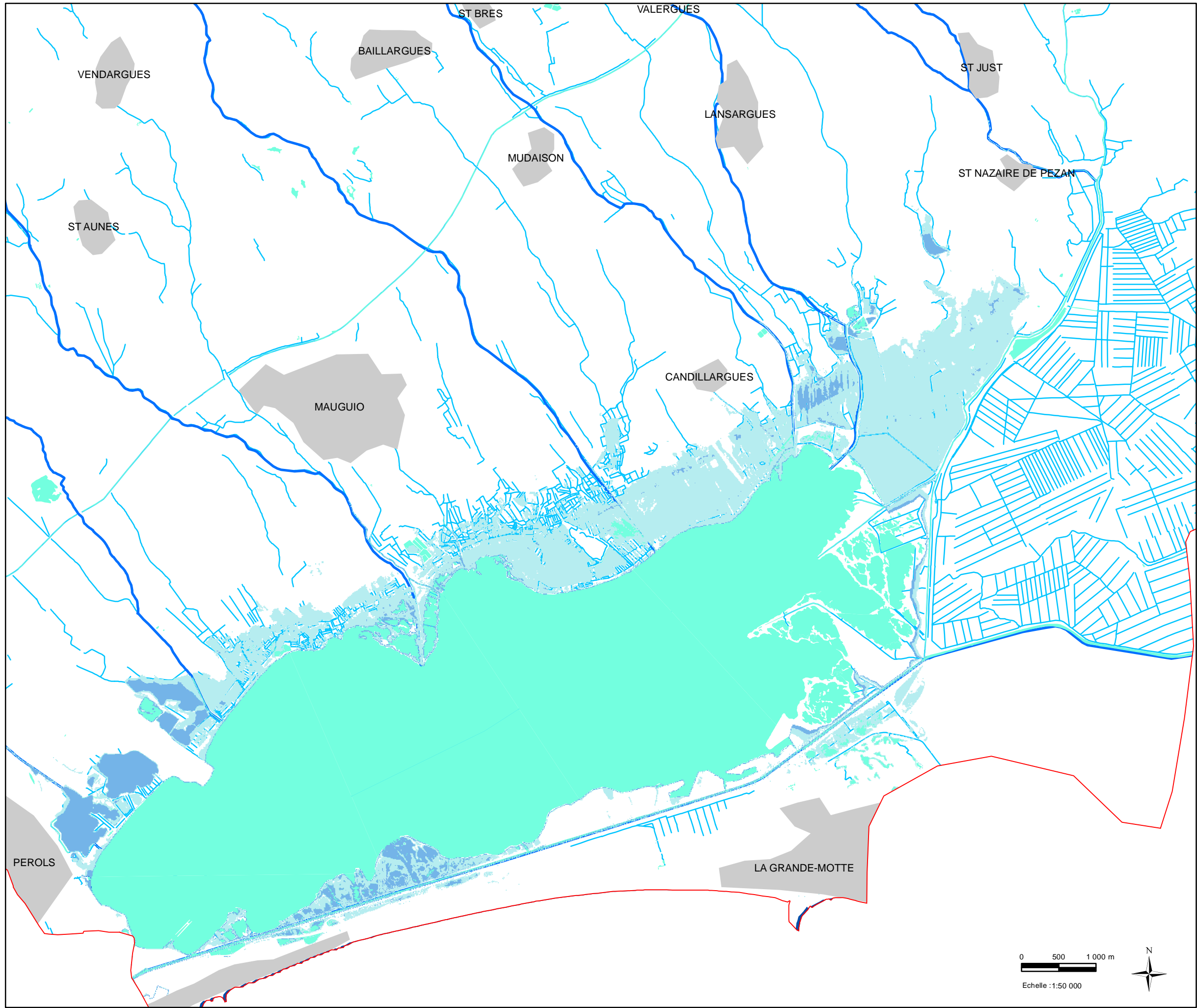

**PAPI DU BASSIN DE L'OR**

**CARTE DES ZONES  
INONDABLES  
PAR DEBORDEMENT DE  
L'ETANG**

**Scénario fréquent (évènement  
de 2003 - occurrence 30 ans,  
cote initiale de l'étang à 0,4  
mNGF)**

- Légende**
- Périmètre PAPI
  - Noyaux urbanisés
  - Principaux cours d'eau
  - Réseau hydrographique
- Hauteur d'eau (en mètre)**
- <0,5
  - 0,5-1
  - 1-1,5
  - 1,5-2
  - >2

0 500 1 000 m  
Echelle : 1:50 000



Sources : Données EGIS 2012 ; Réalisation : Symbo - juillet 2017



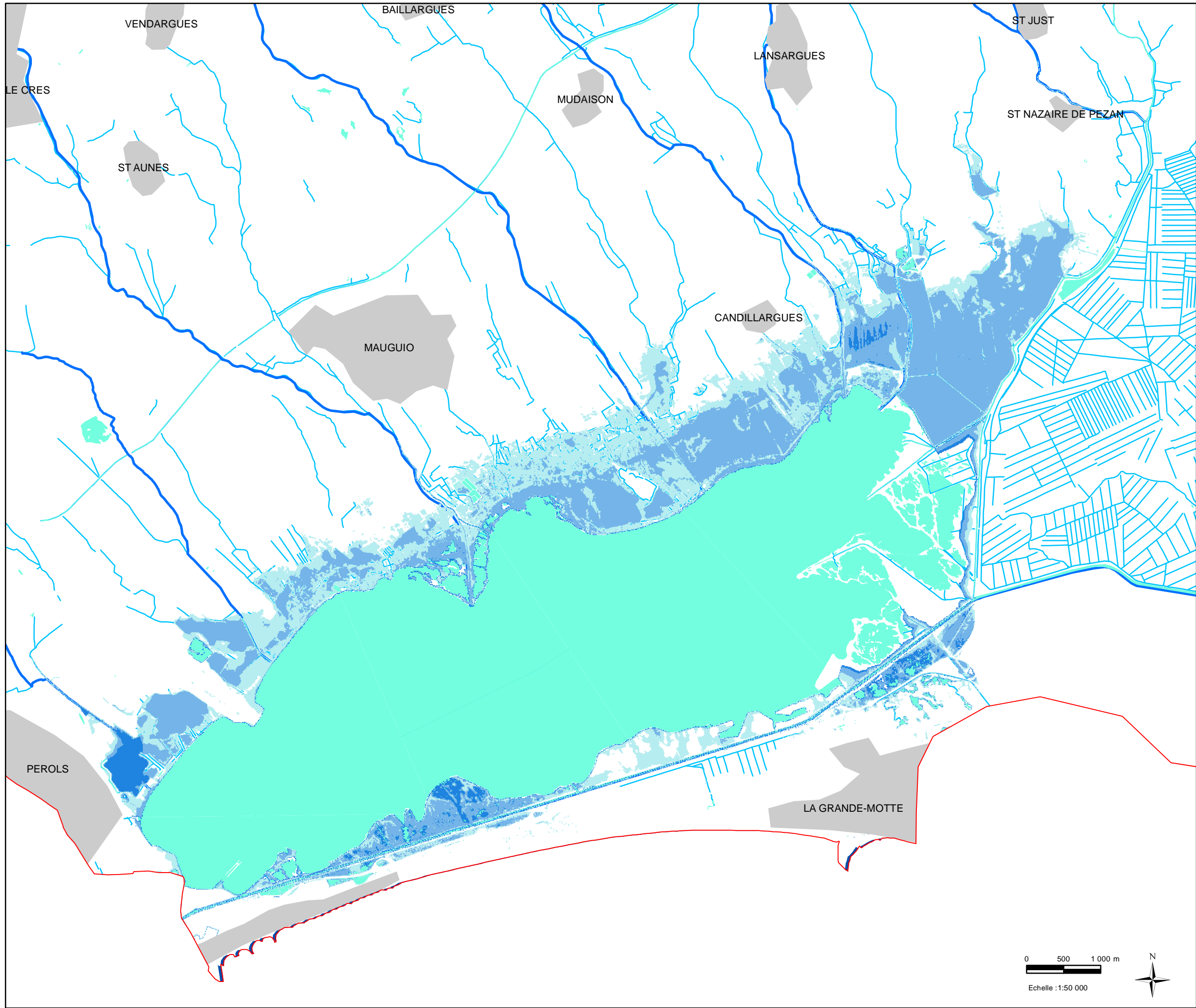





**PAPI DU BASSIN DE L'OR**





**CARTE DES ZONES  
INONDABLES  
PAR DEBOREMENT DE  
L'ETANG**

**Scénario moyen (évènement  
de 2003 - occurrence 30 ans,  
cote initiale de l'étang à 0,9  
mNGF)**

**Légende**

-  Périmètre PAPI
-  Noyaux urbanisés
-  Principaux cours d'eau
-  Réseau hydrographique

**Hauteur d'eau (en mètre)**

-  <0,5
-  0,5-1
-  1-1,5
-  1,5-2
-  >2

Sources : Données EGIS 2012 ; Réalisation : Symbo - juillet 2017

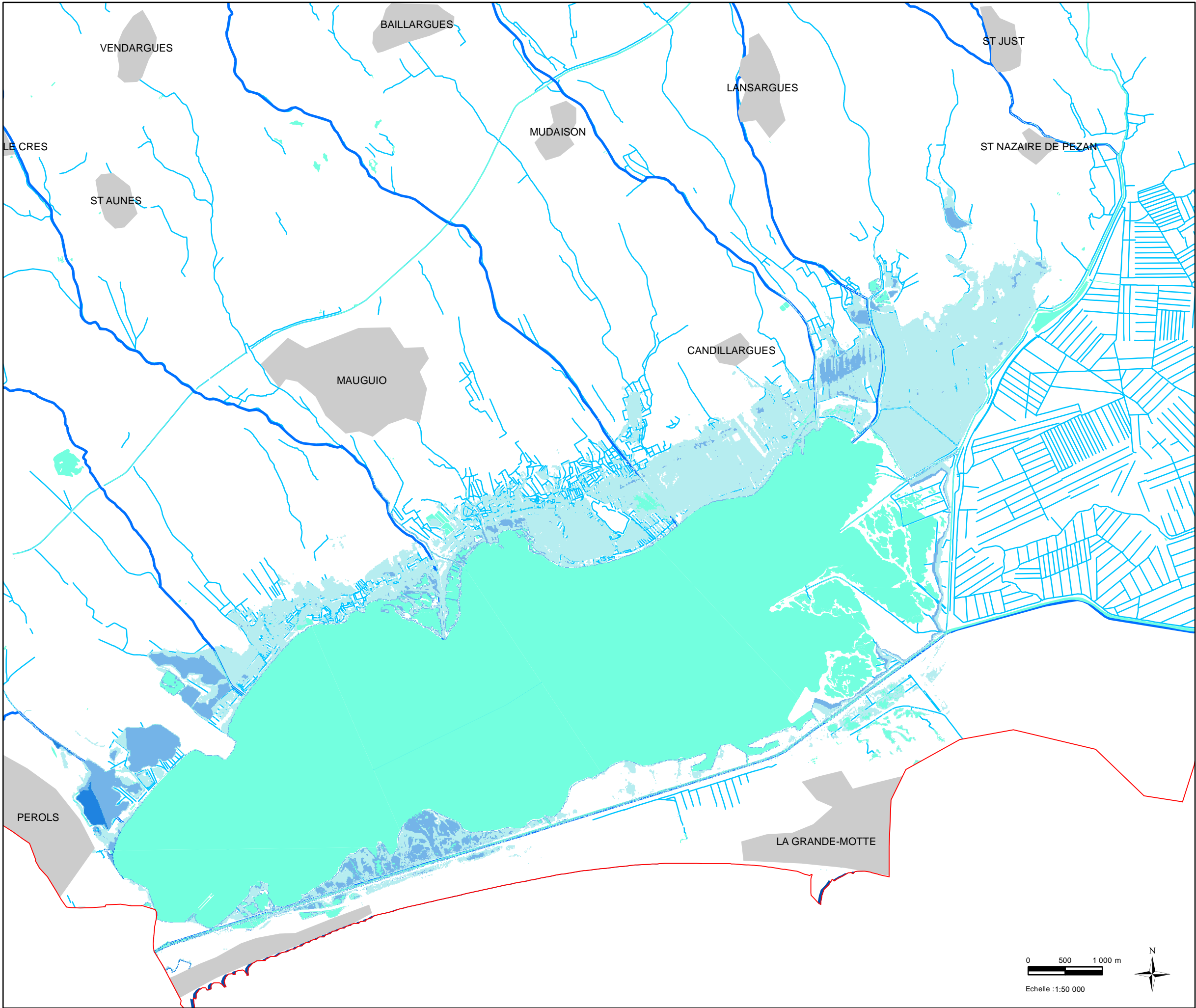





**PAPI DU BASSIN DE L'OR**





**CARTE DES ZONES  
INONDABLES  
PAR DEBORDEMENT DE  
L'ETANG**

**Scénario moyen  
(évènement centennal)**

**Légende**

-  Périmètre PAPI
-  Noyaux urbanisés
-  Principaux cours d'eau
-  Réseau hydrographique

**Hauteur d'eau (en mètre)**

-  <0,5
-  0,5-1
-  1-1,5
-  1,5-2
-  >2

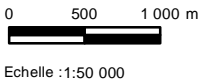

Sources : Données EGIS 2012 ; Réalisation : Symbo - juillet 2017

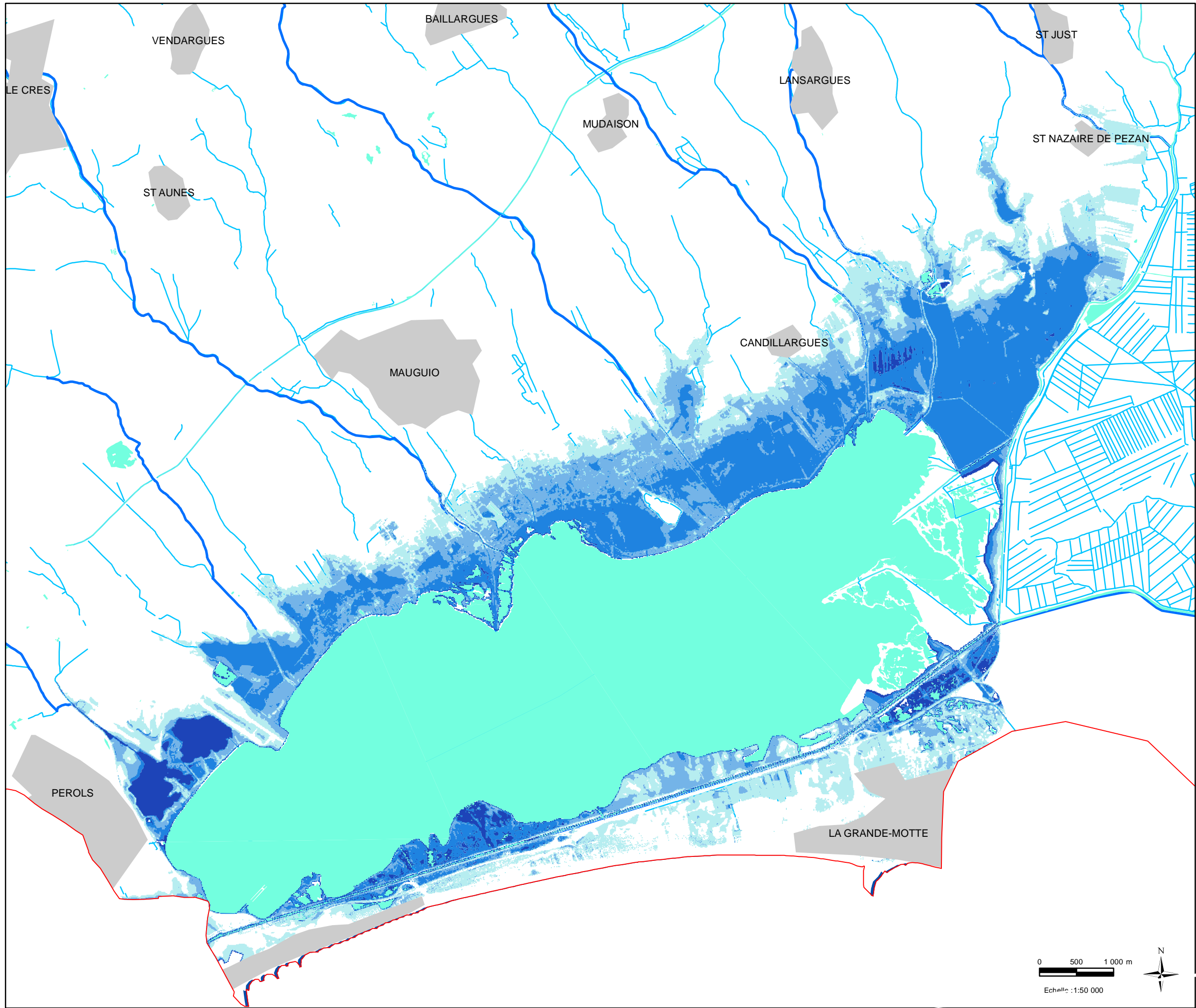





**PAPI DU BASSIN DE L'OR**





**CARTE DES ZONES  
INONDABLES  
PAR DEBORDEMENT DE  
L'ETANG**

**Scénario extrême  
(évènement exceptionnel)**

**Légende**

-  Périmètre PAPI
-  Noyaux urbanisés
-  Principaux cours d'eau
-  Réseau hydrographique

**Hauteur d'eau (en mètre)**

-  <0,5
-  0,5-1
-  1-1,5
-  1,5-2
-  >2

Sources : Données EGIS 2012 ; Réalisation : Symbo - septembre 2017



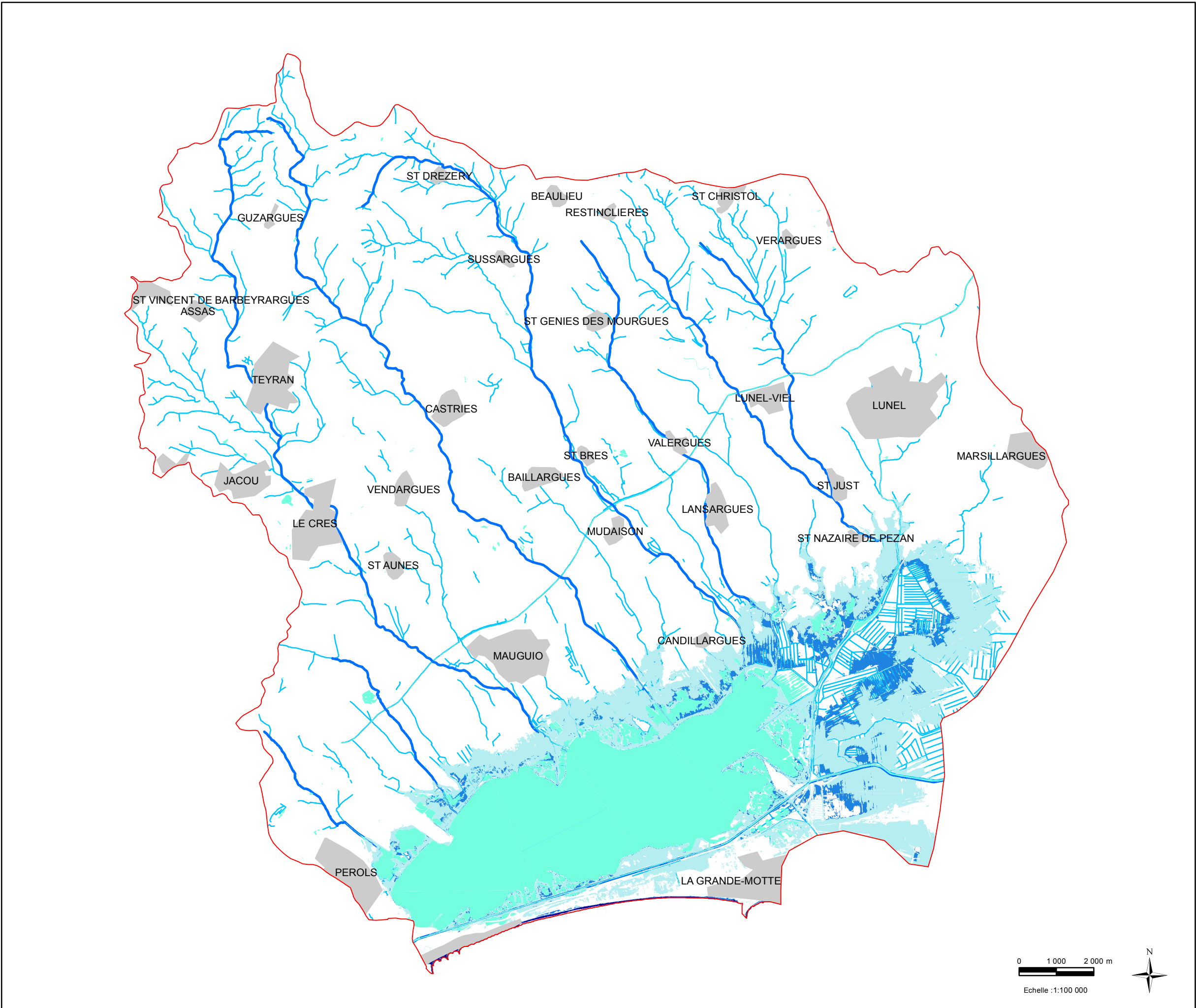

**PAPI DU BASSIN DE L'OR**

**CARTE DES ZONES  
INONDABLES  
PAR SUBMERSION MARINE**

**Scénario fréquent**

- Légende**
- Périmètre PAPI
  - Noyaux urbanisés
  - Principaux cours d'eau
  - Réseau hydrographique

- Hauteur d'eau (en mètre)**
- <0,5
  - 0,5 à 1
  - 1 à 2

Sources : Données DREAL LR 2013 ; Réalisation : Symbo - juillet 2017

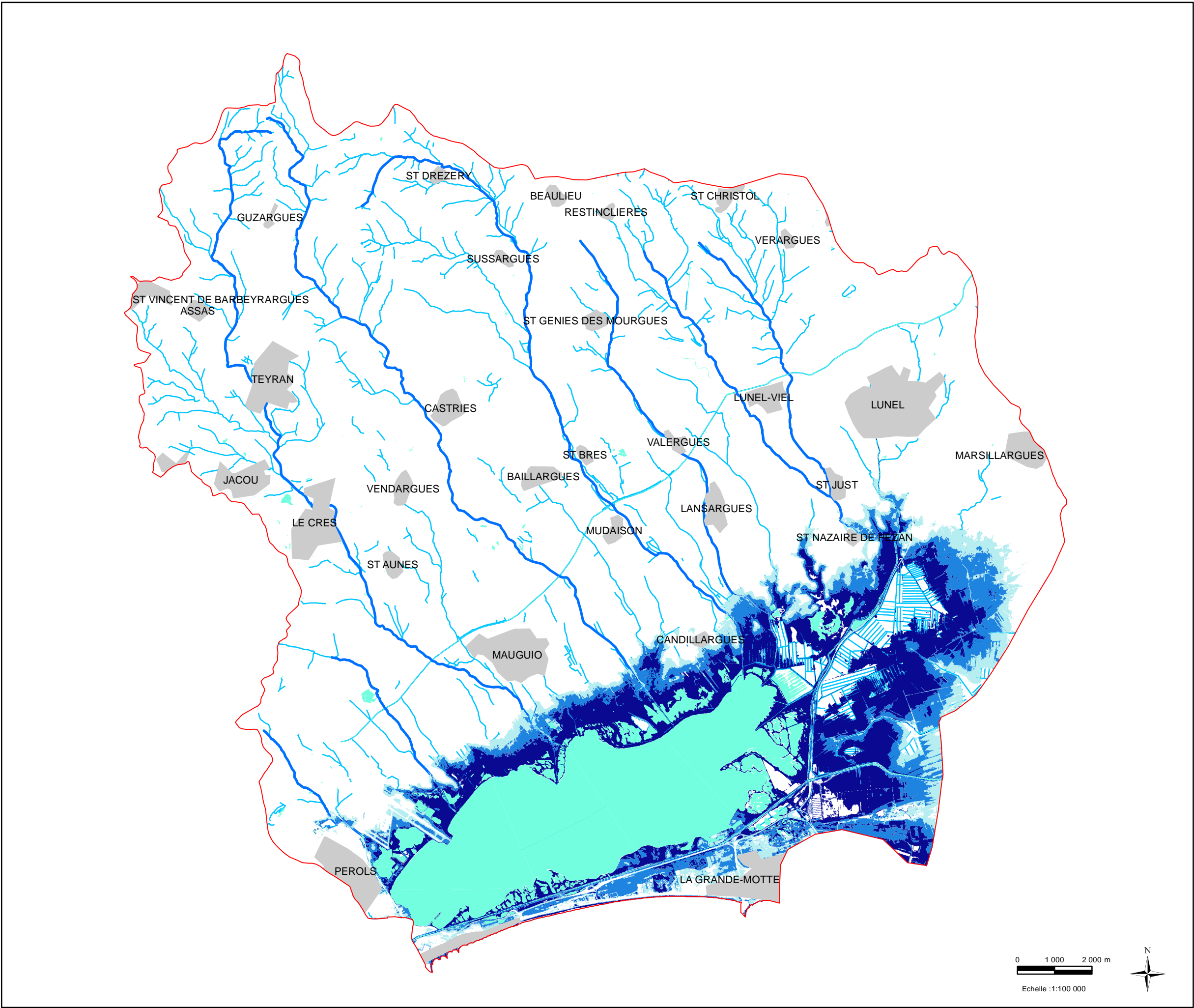

**PAPI DU BASSIN DE L'OR**

**CARTE DES ZONES  
INONDABLES  
PAR SUBMERSION MARINE**

**Scénario moyen**

- Légende**
- Périmètre PAPI
  - Noyaux urbanisés
  - Principaux cours d'eau
  - Réseau hydrographique

- Hauteur d'eau (en mètre)**
- <0,5
  - 0,5 à 1
  - 1 à 2

Sources : Données DREAL LR 2013 ; Réalisation : Symbo - juillet 2017

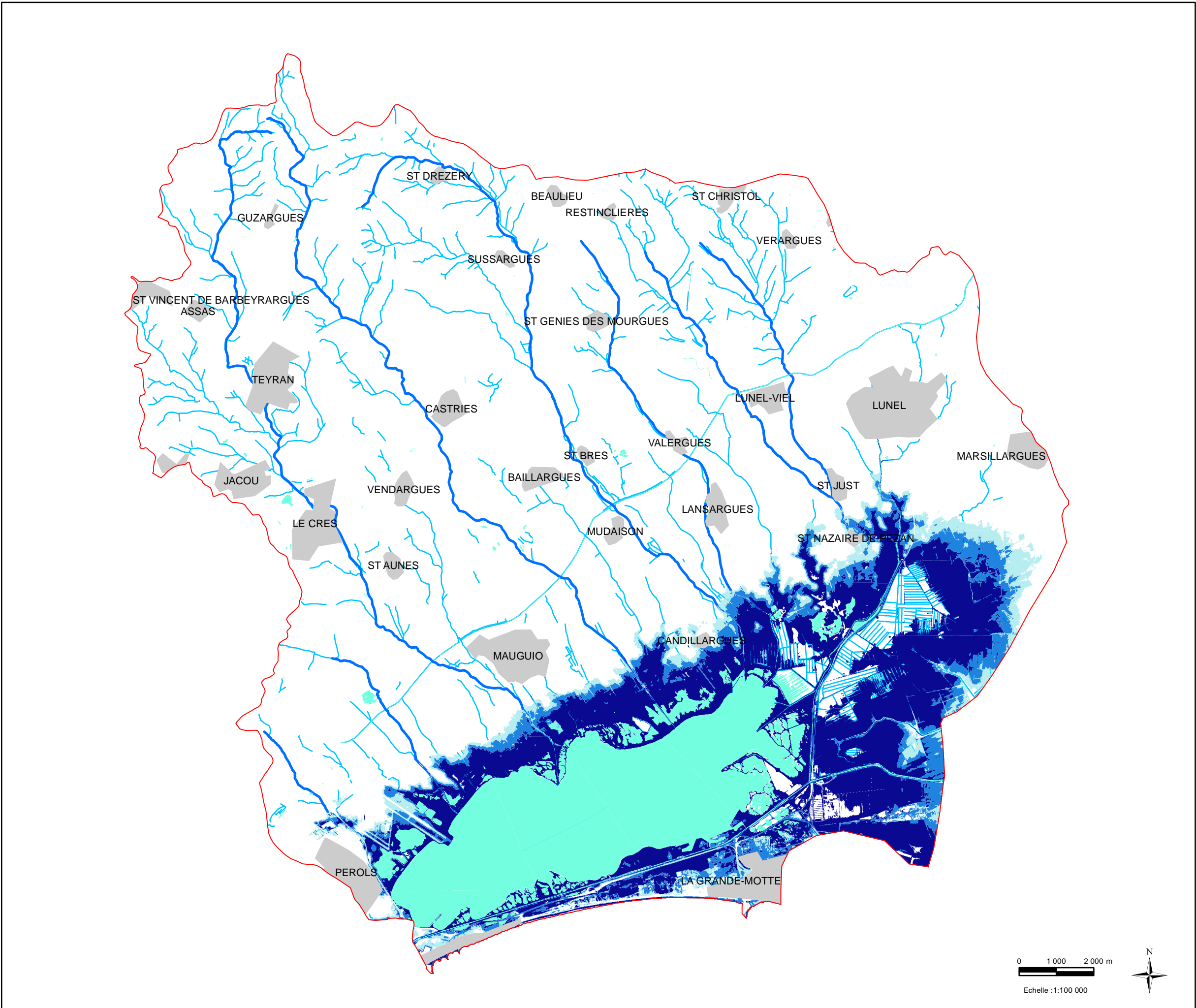

**PAPI DU BASSIN DE L'OR**

**CARTE DES ZONES  
INONDABLES  
PAR SUBMERSION MARINE**

**Scénario moyen avec  
changement climatique**

- Légende**
- Périmètre PAPI
  - Noyaux urbanisés
  - Principaux cours d'eau
  - Réseau hydrographique

- Hauteur d'eau (en mètre)**
- <0,5
  - 0,5 à 1
  - >1

Sources : Données DREAL LR 2013 ; Réalisation : Symbo - juillet 2017



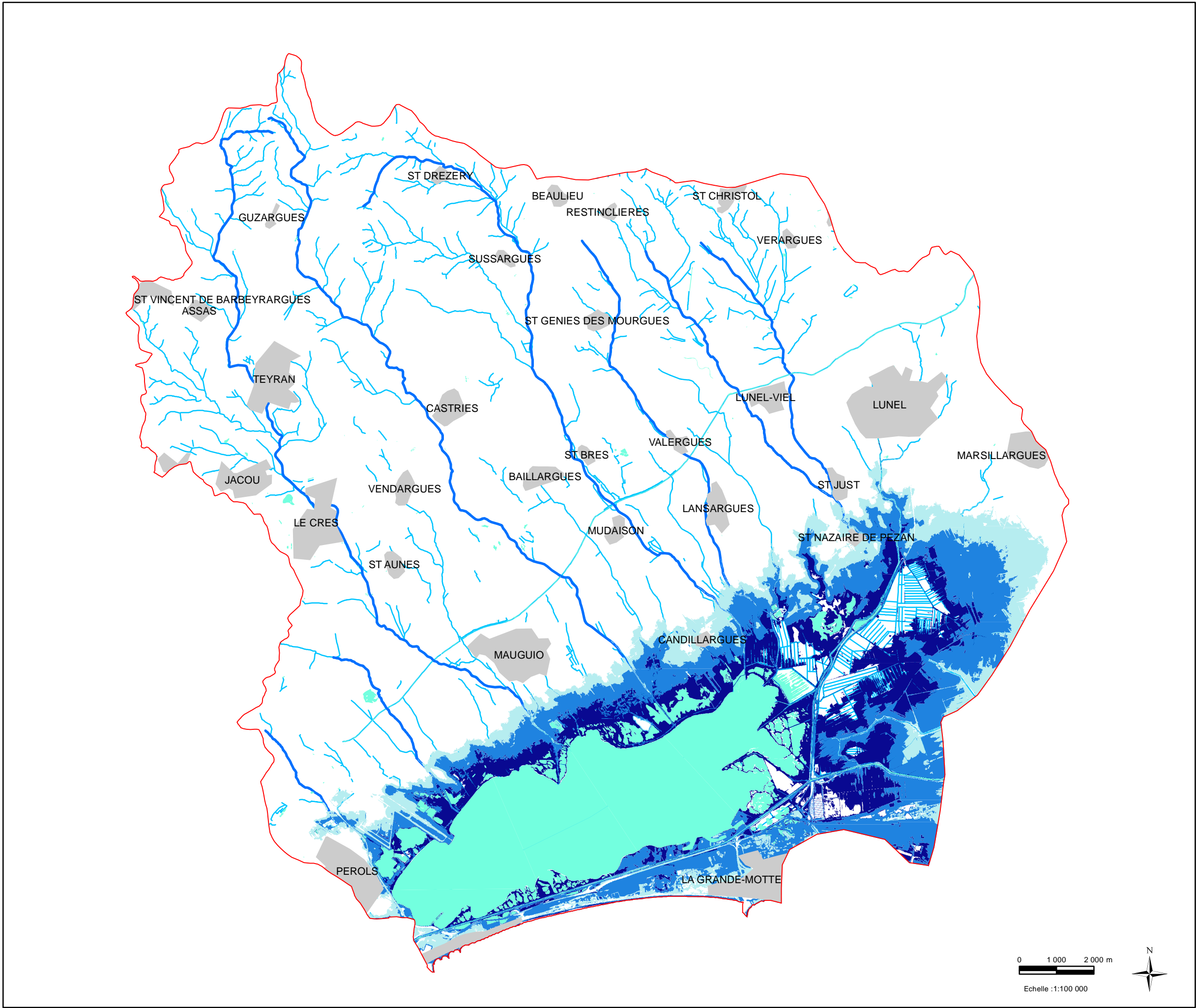

PAPI DU BASSIN DE L'OR

CARTE DES ZONES  
INONDABLES  
PAR SUBMERSION MARINE

Scénario extrême

Légende

- Périmètre PAPI
- Noyaux urbanisés
- Principaux cours d'eau
- Réseau hydrographique

Hauteur d'eau (en mètre)

- <1
- 1 à 2
- >2

Sources : Données DREAL LR 2013 ; Réalisation : Symbo - juillet 2017

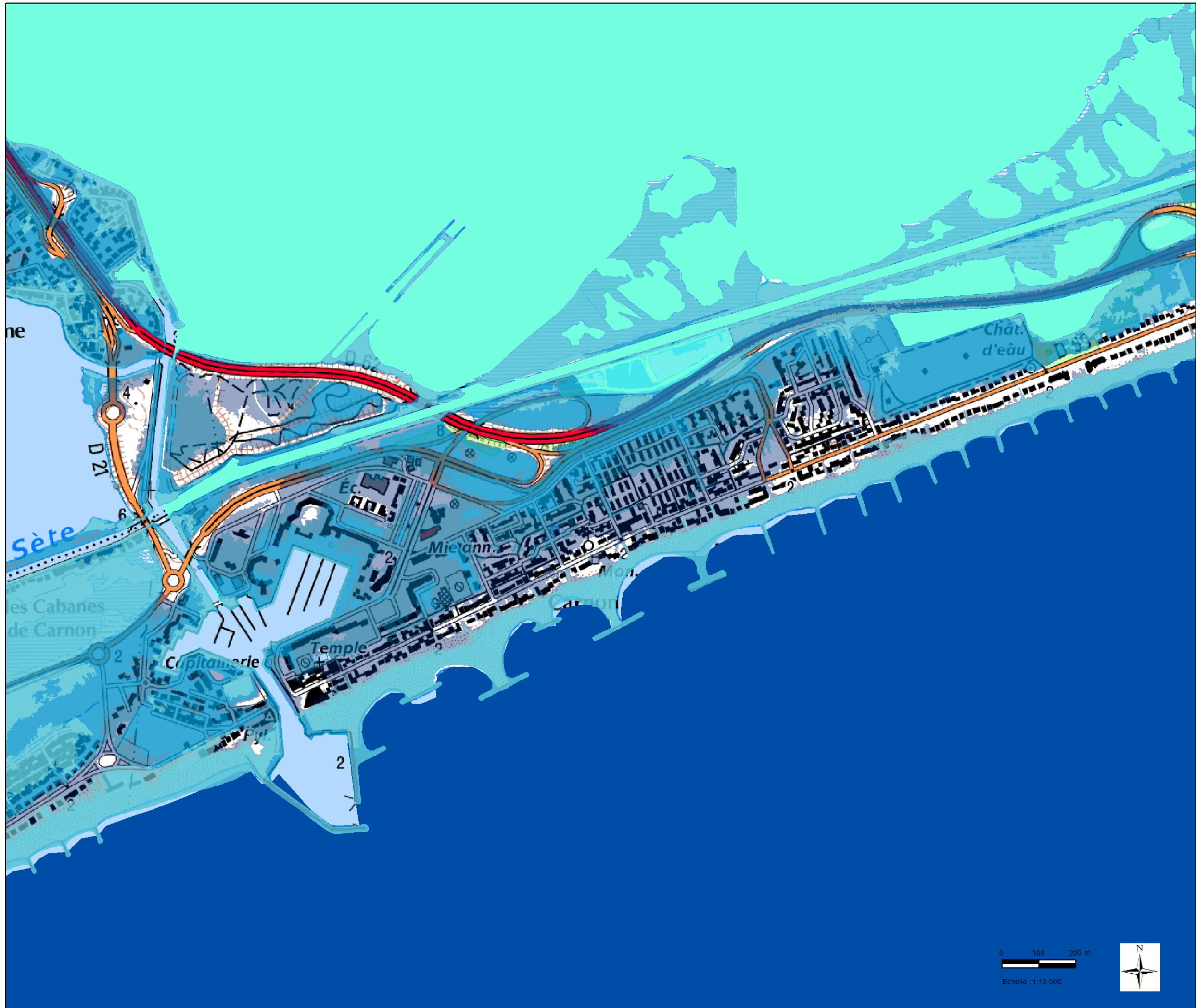

PAPI DU BASSIN DE L'OR

SUBMERSION MARINE SUR  
LE PERIMETRE DU PAPI  
CARNON

- Légende
- scénario fréquent
  - scénario moyen
  - scénario moyen avec changement climatique
  - scénario extrême

Sources : Données DREAL LR 2013 ; Réalisation : Symbo - juillet 2017





PAPI DU BASSIN DE L'OR

SUBMERSION MARINE SUR  
LE PERIMETRE DU PAPI  
LA GRANDE-MOTTE

- Légende
- scénario fréquent
  - scénario moyen
  - scénario moyen avec changement climatique
  - scénario extrême

Sources : Données DREAL LR 2013 ; Réalisation : Symbo - juillet 2017



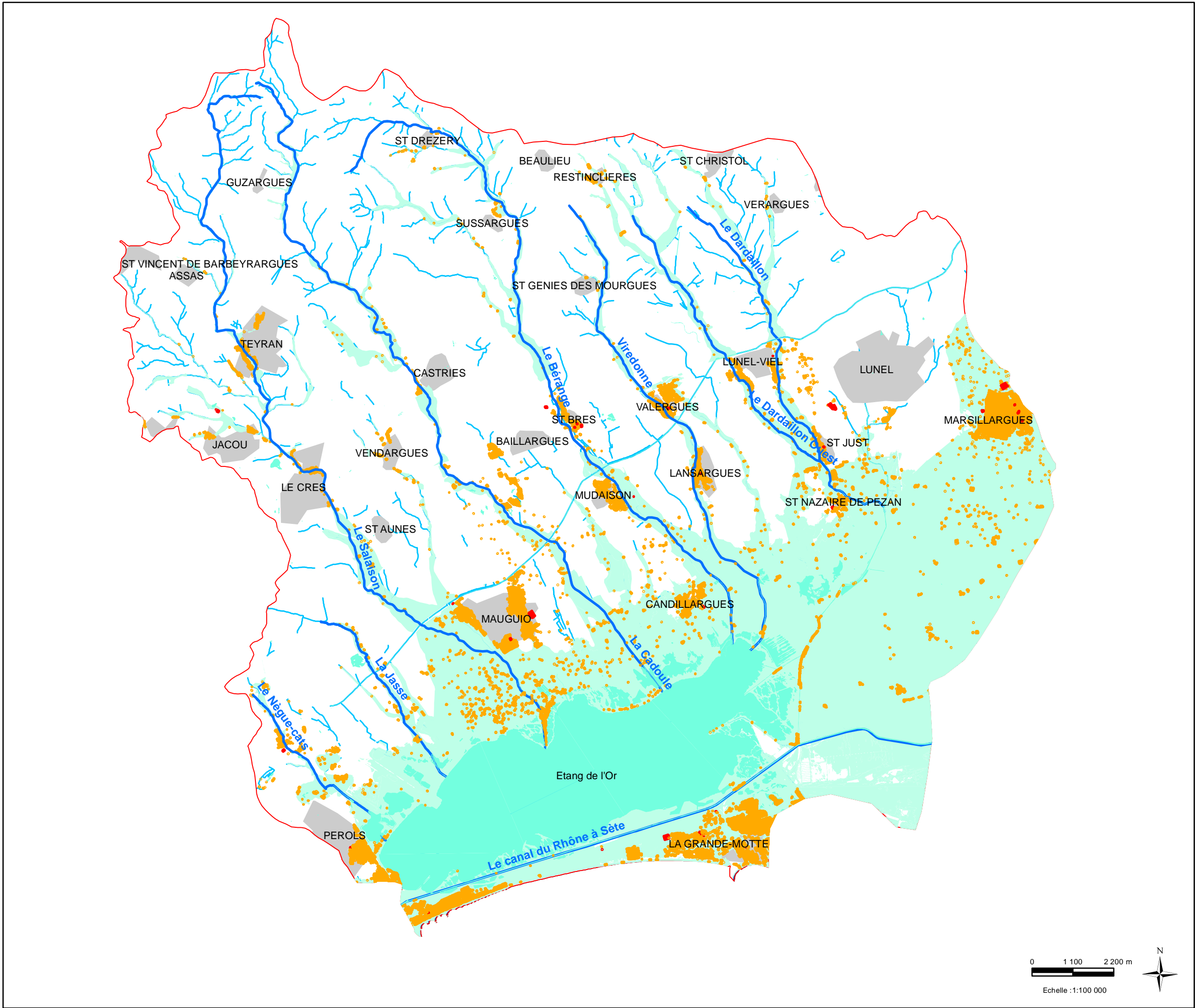

**PAPI DU BASSIN DE L'OR**

**ENJEUX BATIS EN ZONE INONDABLE**

- Légende**
- Habitats en ZI
  - Bâtiments publics et patrimoine
  - Zones inondables (ZI) exceptionnelles
  - Périmètre PAPI
  - Noyaux urbanisés
  - Principaux cours d'eau

530  
520  
510  
500  
490  
480  
470  
460  
450  
440  
430  
420  
410  
400  
390  
380  
370  
360  
350  
340  
330  
320  
310  
300  
290  
280  
270  
260  
250  
240  
230  
220  
210  
200  
190  
180  
170  
160  
150  
140  
130  
120  
110  
100  
90  
80  
70  
60  
50  
40  
30  
20  
10

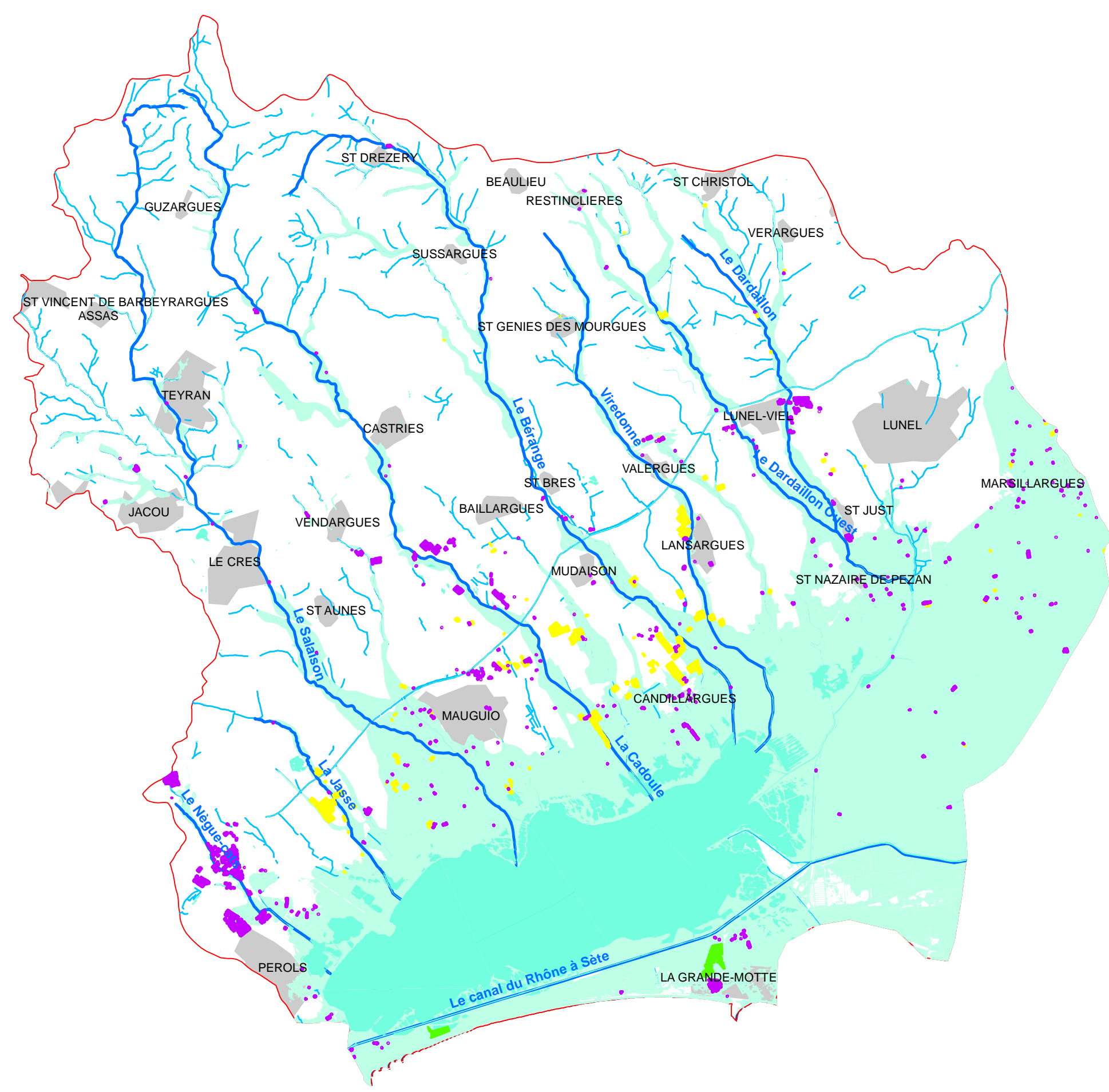

## PAPI DU BASSIN DE L'OR

### ACTIVITES ECONOMIQUES EN ZONE INONDABLE

#### Légende

- Campings
- Entreprises (industrie, commerces)
- Exploitations agricoles
- Zones inondables (ZI) exceptionnelles
- Périmètre PAPI
- Noyaux urbanisés
- Principaux cours d'eau
- Réseau hydrographique

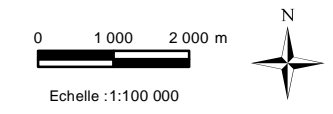

Sources : Données DREAL 2013, EGIS 2016, DDTM 2016 / BD TOPO IGN; Réalisation : Symbo - juillet 2017

PAPI DU BASSIN DE L'OR

RESEAUX EN ZONE INONDABLE

- Légende**
- Périmètre PAPI
  - Principaux cours d'eau
  - Zones inondables (ZI) exceptionnelles
  - Noyaux urbanisés
- Transports en zone inondable**
- pistes aéroport, aérodrome
  - routes secondaires
  - routes primaires
  - voies ferrées
- Réseau Energie en zone inondable**
- lignes électriques
  - postes transformation
- Réseaux d'eau en zone inondable**
- réservoirs
  - Canalisations
  - Points d'eau

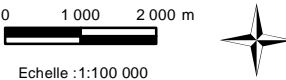
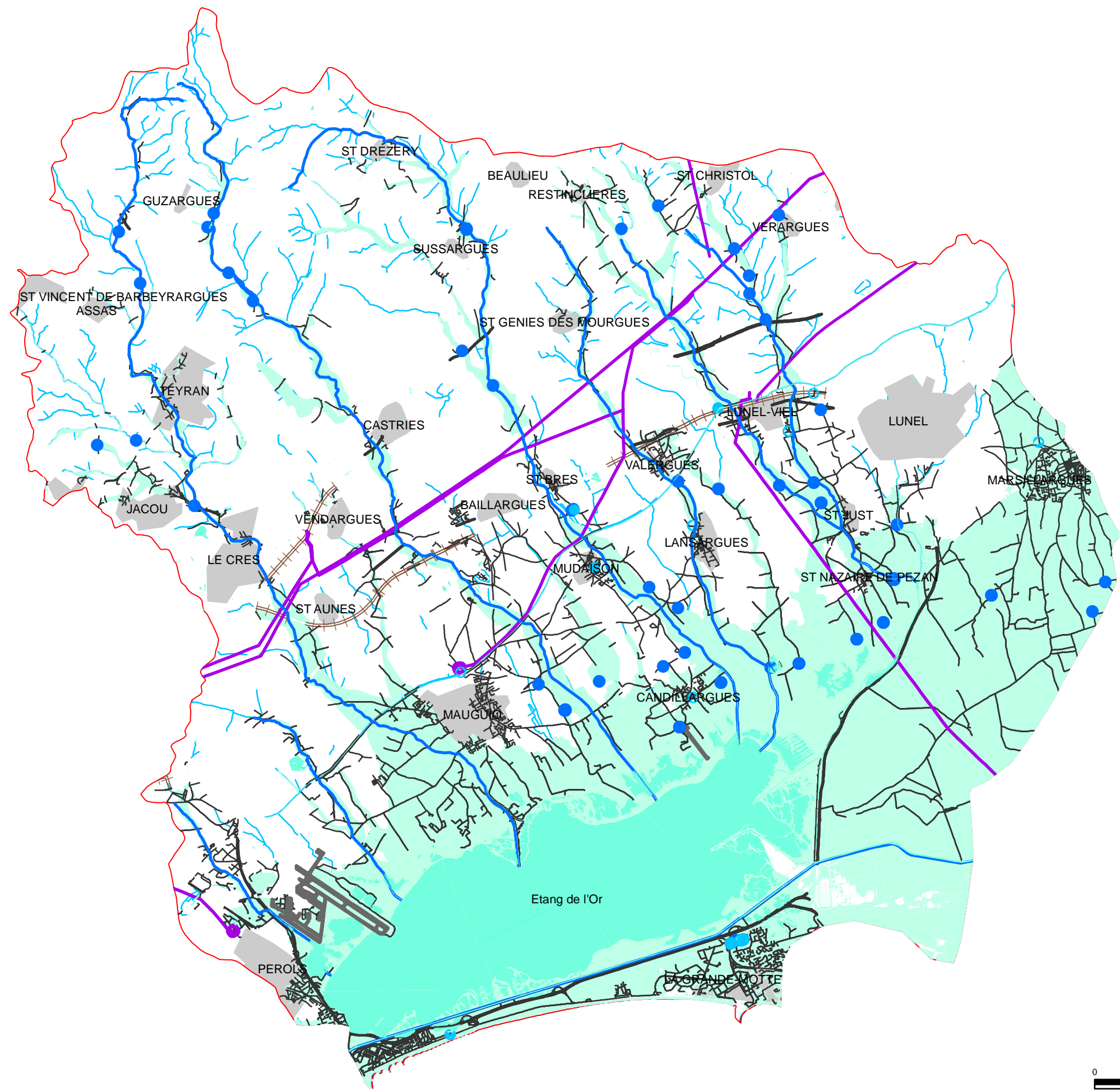

Sources : Données DREAL 2013, EGIS 2016, DDTM 2016 / BD TOPO IGN; Réalisation : Symbo - juillet 2017









## PAPI DU BASSIN DE L'OR

### ARRETES DE CATASTROPHES NATURELLES "INONDATIONS" SUR LE PERIMETRE DU PAPI

De 1982 à 2016

#### Légende

 Nombre d'arrêtés CATNAT "inondations et coulées de boue ou action mécanique des vagues"

 Périmètre PAPI  
 Noyaux urbanisés  
 Limites communales  
 Principaux cours d'eau  
 Réseau hydrographique

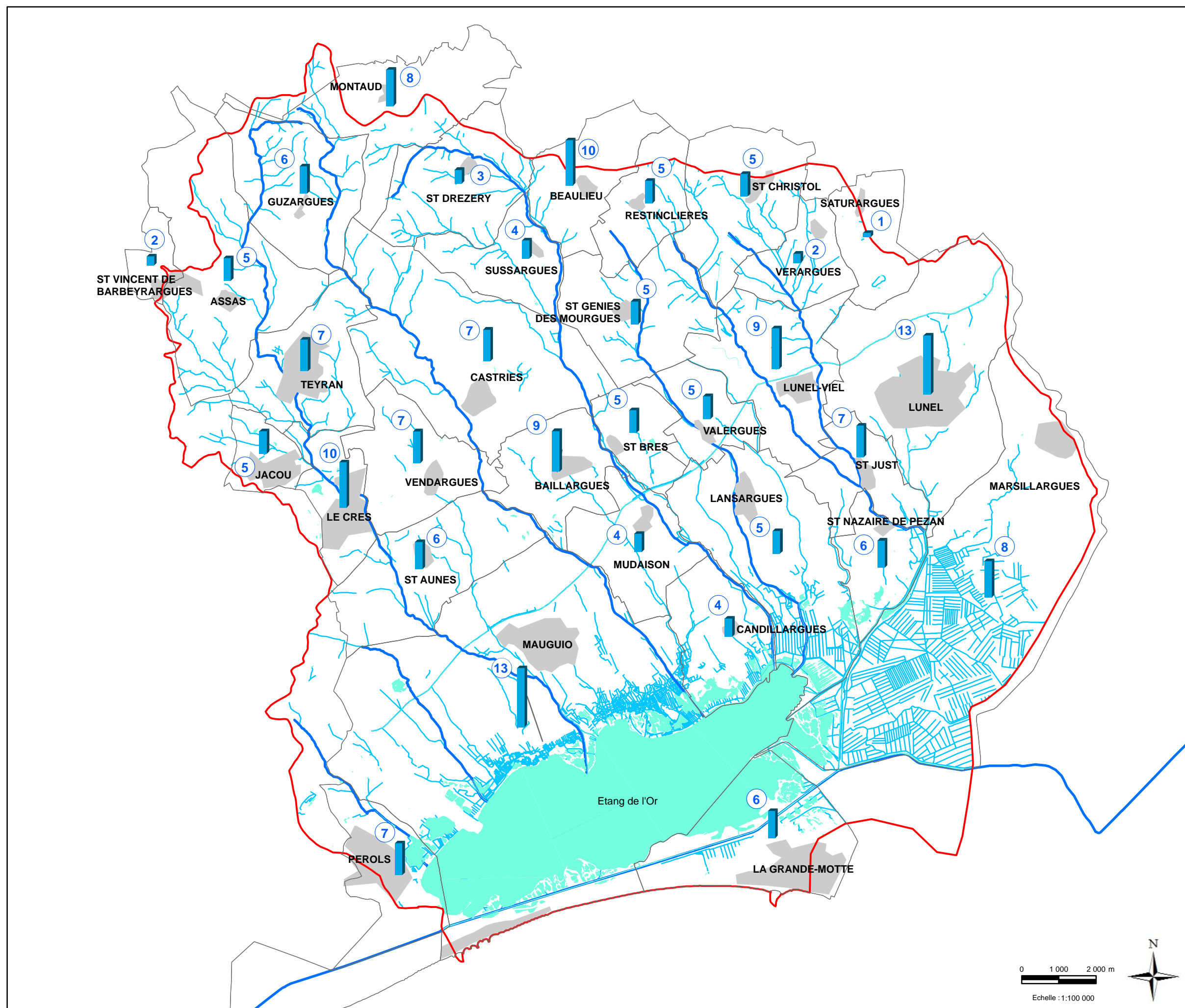

0 1 000 2 000 m  
 Echelle : 1:100 000



Sources : Données Primnet 2016/ BDTOPO 2009 ;  
 Réalisation : Symbo - juillet 2017

530  
520  
510  
500  
490  
480  
470  
460  
450  
440  
430  
420  
410  
400  
390  
380  
370  
360  
350  
340  
330  
320  
310  
300  
290  
280  
270  
260  
250  
240  
230  
220  
210  
200  
190  
180  
170  
160  
150  
140  
130  
120  
110  
100  
90  
80  
70  
60  
50  
40  
30  
20  
10

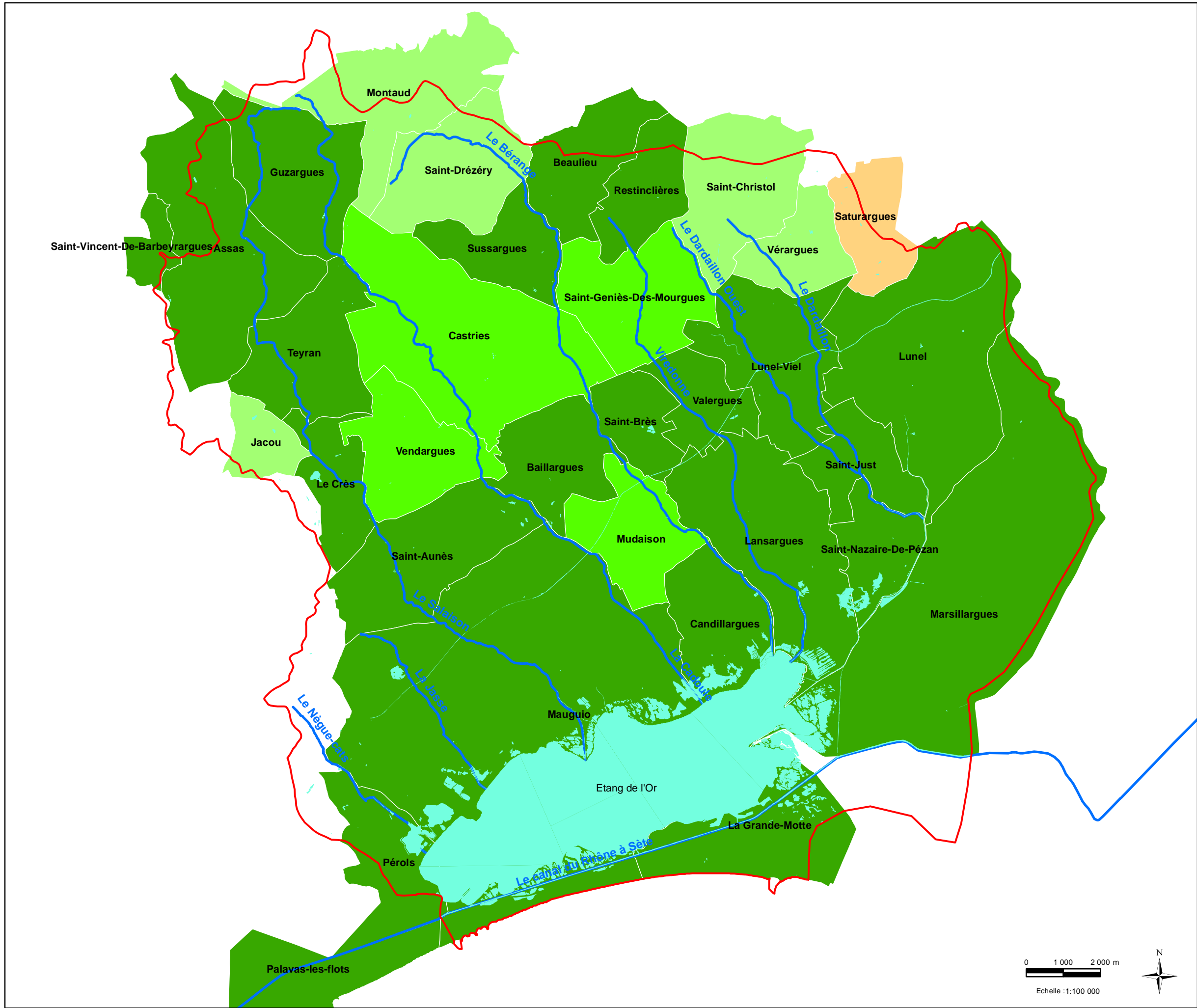

## PAPI DU BASSIN DE L'OR

### ETAT D'AVANCEMENT DES PLANS COMMUNAUX DE SAUVEGARDE DU BASSIN DE L'OR

2017

#### Légende

- réalisé
  - en cours
  - mise à jour en cours
  - à mettre à jour
  - à faire
- Périmètre PAPI**
- Principaux cours d'eau

Sources : Données Symbo/Préfecture de l'Hérault 2016/ BDTOP0 2009 ;  
Réalisation : Symbo - juillet 2017

530  
520  
510  
500  
490  
480  
470  
460  
450  
440  
430  
420  
410  
400  
390  
380  
370  
360  
350  
340  
330  
320  
310  
300  
290  
280  
270  
260  
250  
240  
230  
220  
210  
200  
190  
180  
170  
160  
150  
140  
130  
120  
110  
100  
90  
80  
70  
60  
50  
40  
30  
20  
10

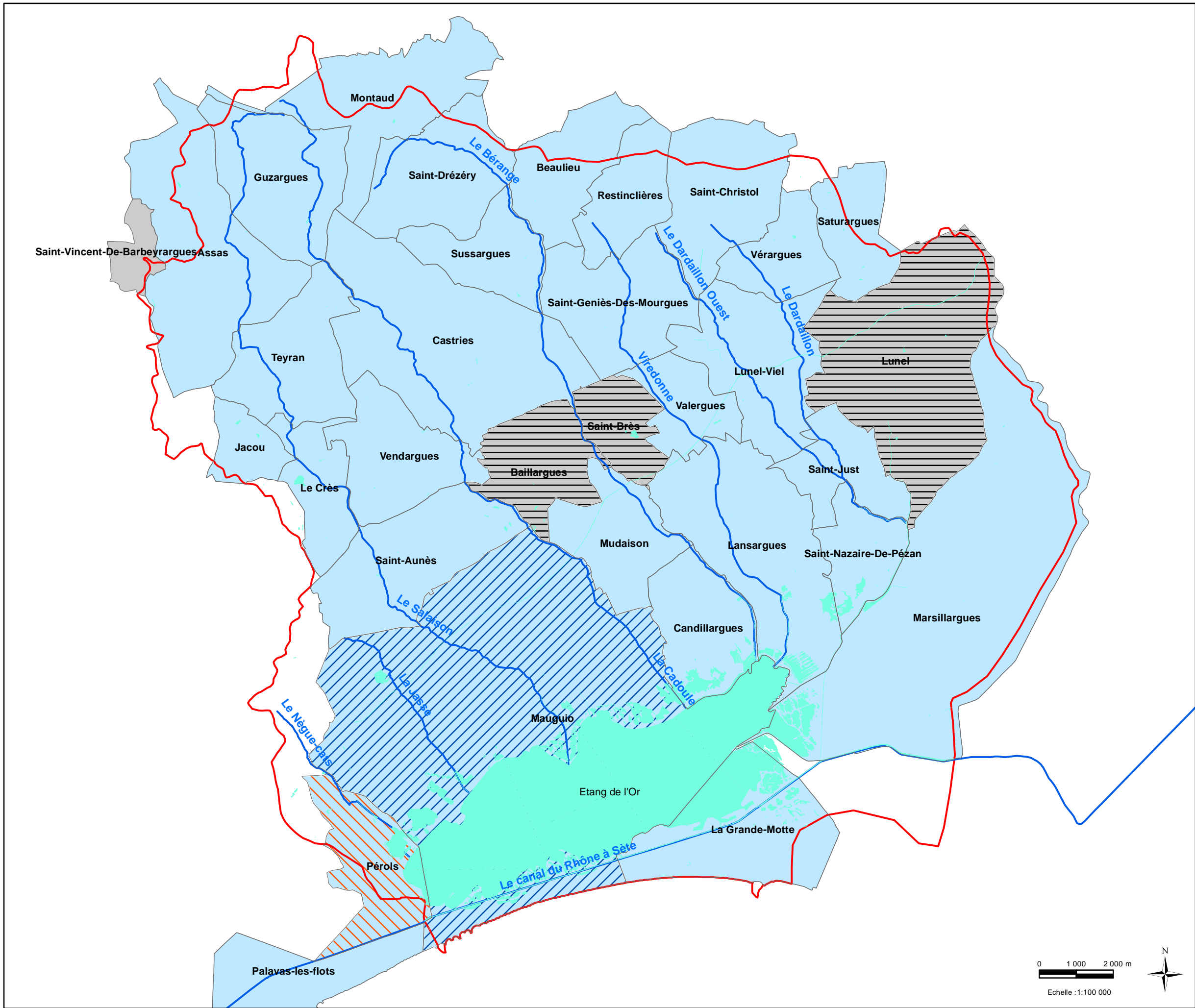

## PAPI DU BASSIN DE L'OR

### ETAT D'AVANCEMENT DES PPRI SUR LE BASSIN DE L'OR

2017

#### Légende

- Elaboration prescrite
- Etude d'aléa en cours
- Révision prescrite
- PPRI approuvé
- Pas de PPRI

- Périmètre PAPI**
- Limites communales
- Principaux cours d'eau

0 1 000 2 000 m  
Echelle : 1:100 000



Sources : Données DDTM 2017/ BDTOPO 2009 ;  
Réalisation : Symbo - juillet 2017



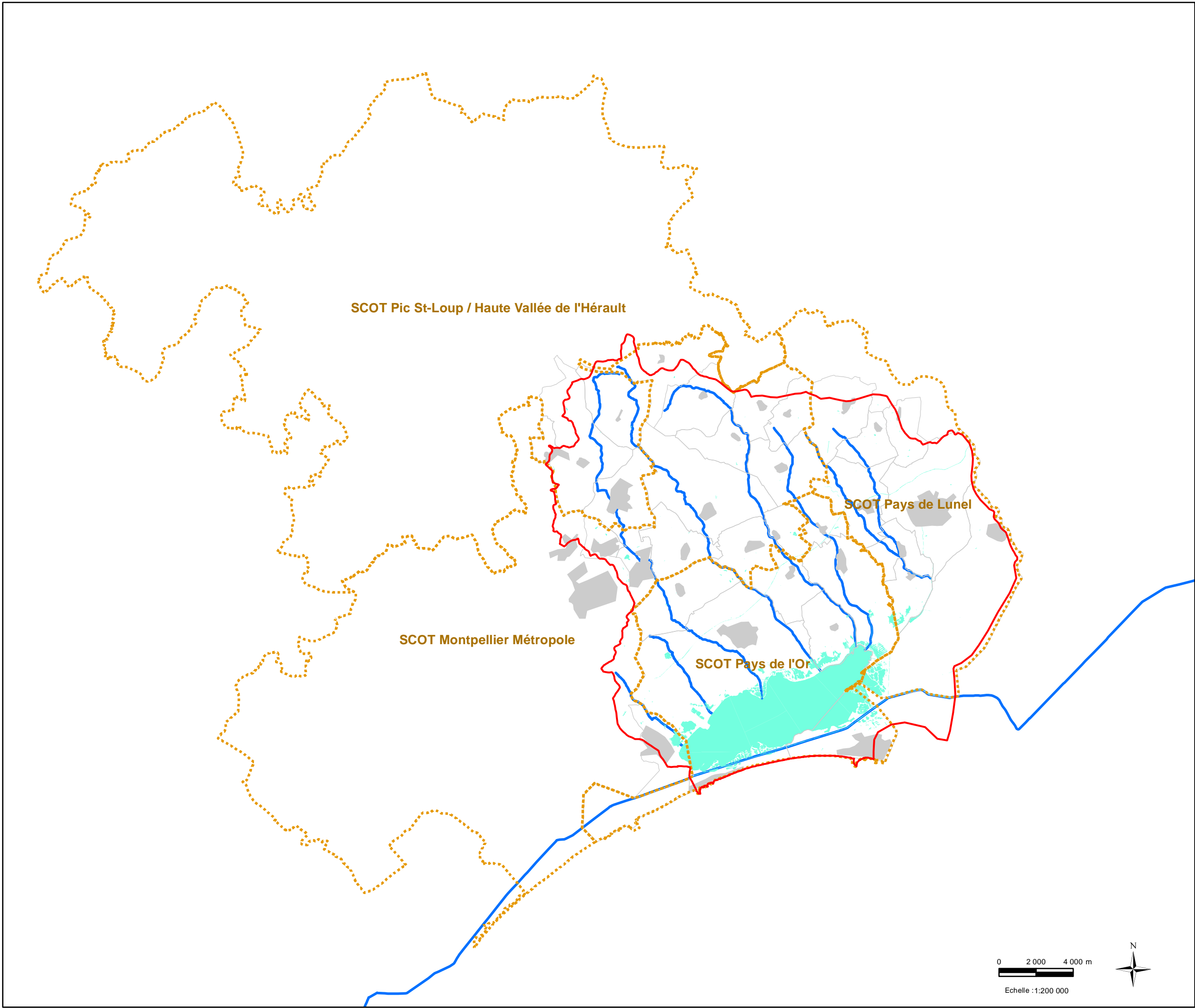

**PAPI DU BASSIN DE L'OR**

**SCOTs SUR LE PERIMETRE  
DU PAPI**

- Légende**
- Limites des SCOT
  - Périmètre PAPI
  - Noyaux urbanisés
  - Principaux cours d'eau

Sources : Données BDTOPO IGN ; Réalisation : Symbo - juillet 2017

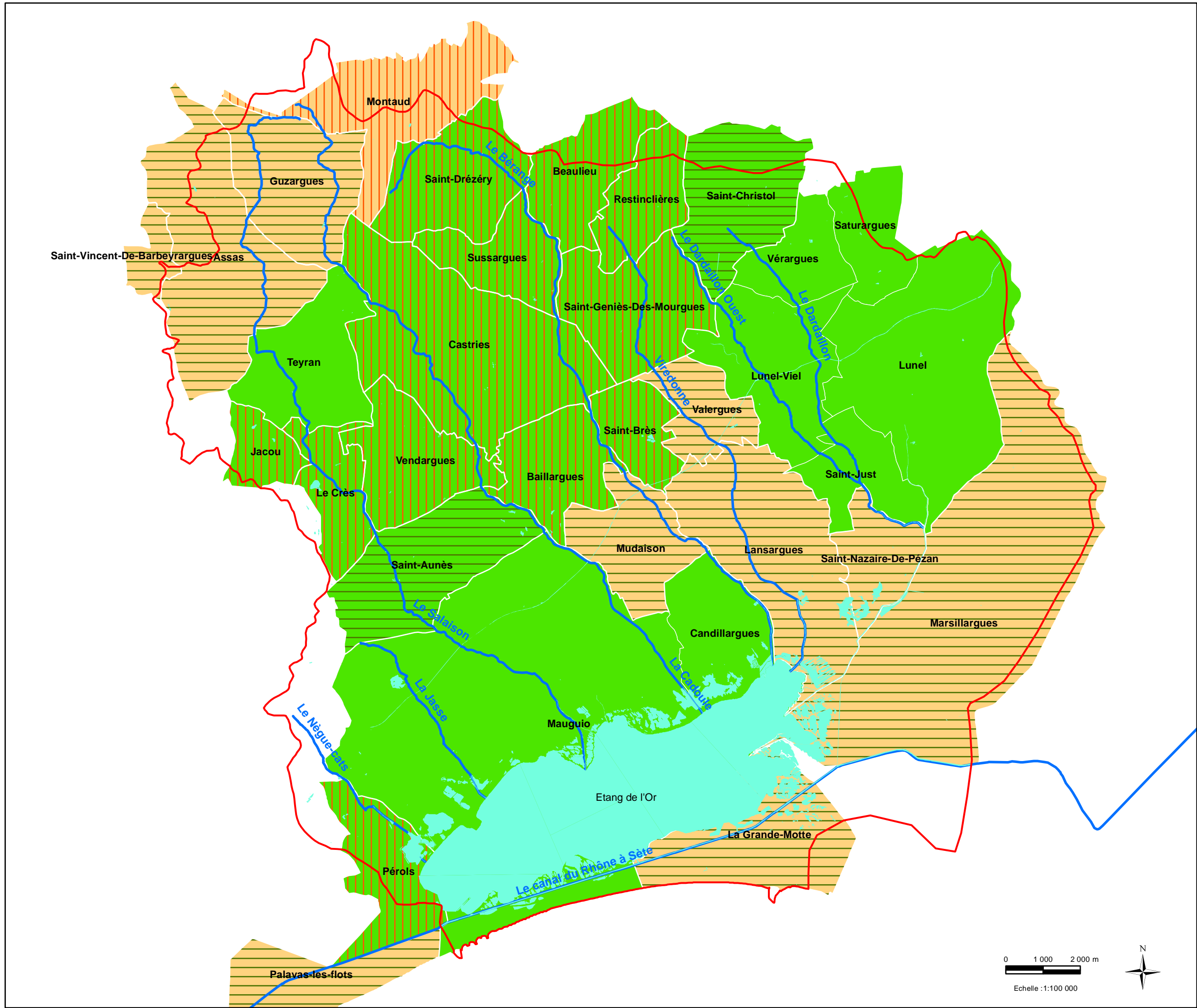

PAPI DU BASSIN DE L'OR

ETAT D'AVANCEMENT DES DOCUMENTS D'URBANISME SUR LE PERIMETRE DU PAPI

2016

- Légende**
- Principaux cours d'eau
  - Elaboration PLU-Intercommunal
  - PLU en révision
  - PLU
  - POS
  - Périmètre PAPI
  - Principaux cours d'eau

0 1 000 2 000 m  
Echelle : 1:100 000



Sources : Données DDTM de l'Hérault 2016/ BDTOPO 2009 ;  
Réalisation : Symbo - juillet 2017

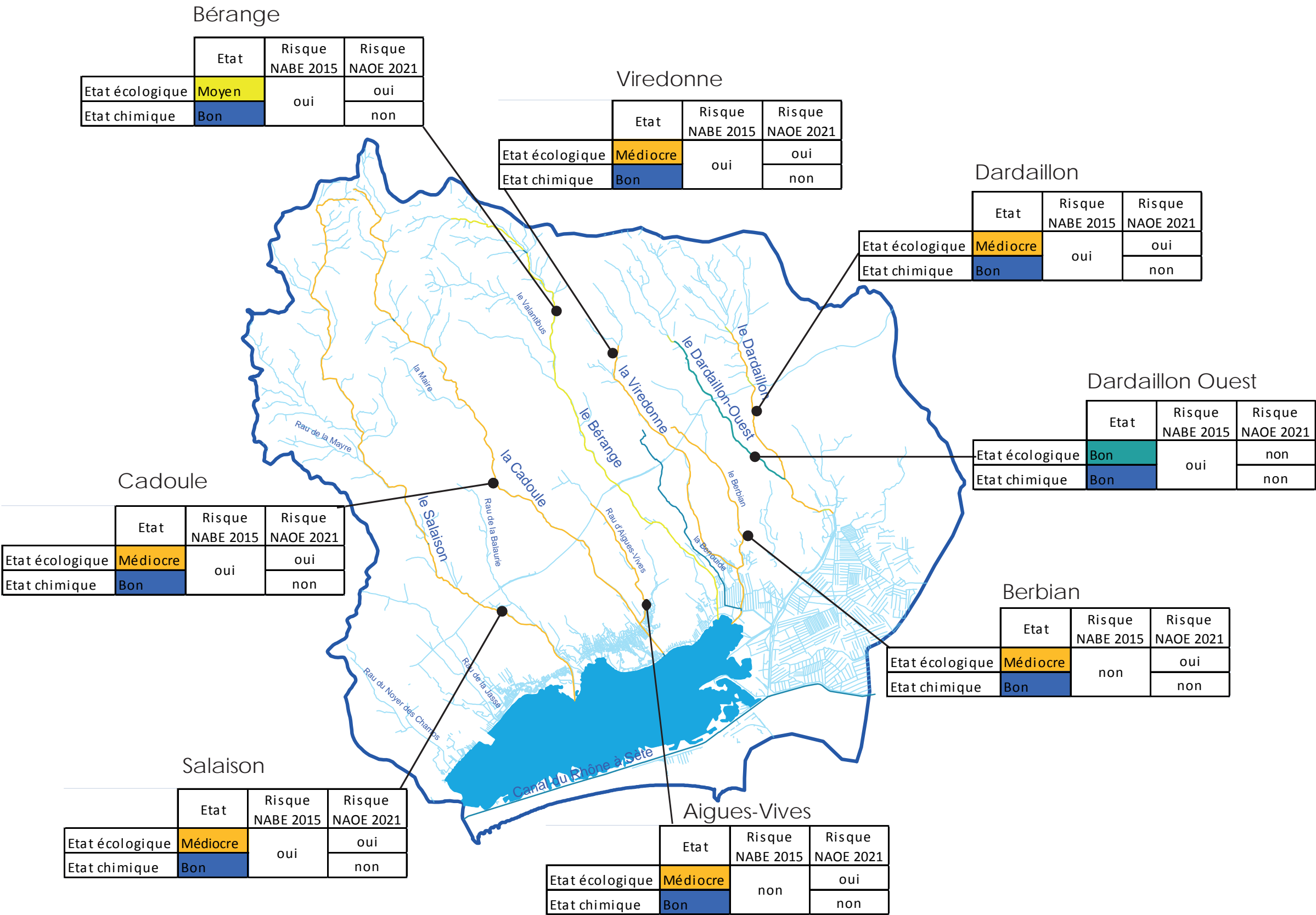

Données Agence de l'eau, réalisation Symbo, 2016



PAPI DU BASSIN DE L'OR

LOCALISATION DES AMENAGEMENTS STRUCTURELS PREVUS POUR LE PAPI

Légende

Axe 6 - Ralentissement des écoulements

- ▲ Interventions sur ouvrages ponctuels
- Ralentissement/déviation des écoulements

Axe 7 - Systèmes d'endiguement

- Interventions sur berges et digues
- 7.4 Numéro de l'action du PAPI

- Périmètre PAPI
- Principaux cours d'eau
- Zones inondables (ZI) exceptionnelles
- Noyaux urbanisés
- Réseau hydrographique

Sources : EGIS 2016 - Réalisation : Symbo - juillet 2017

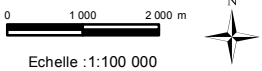
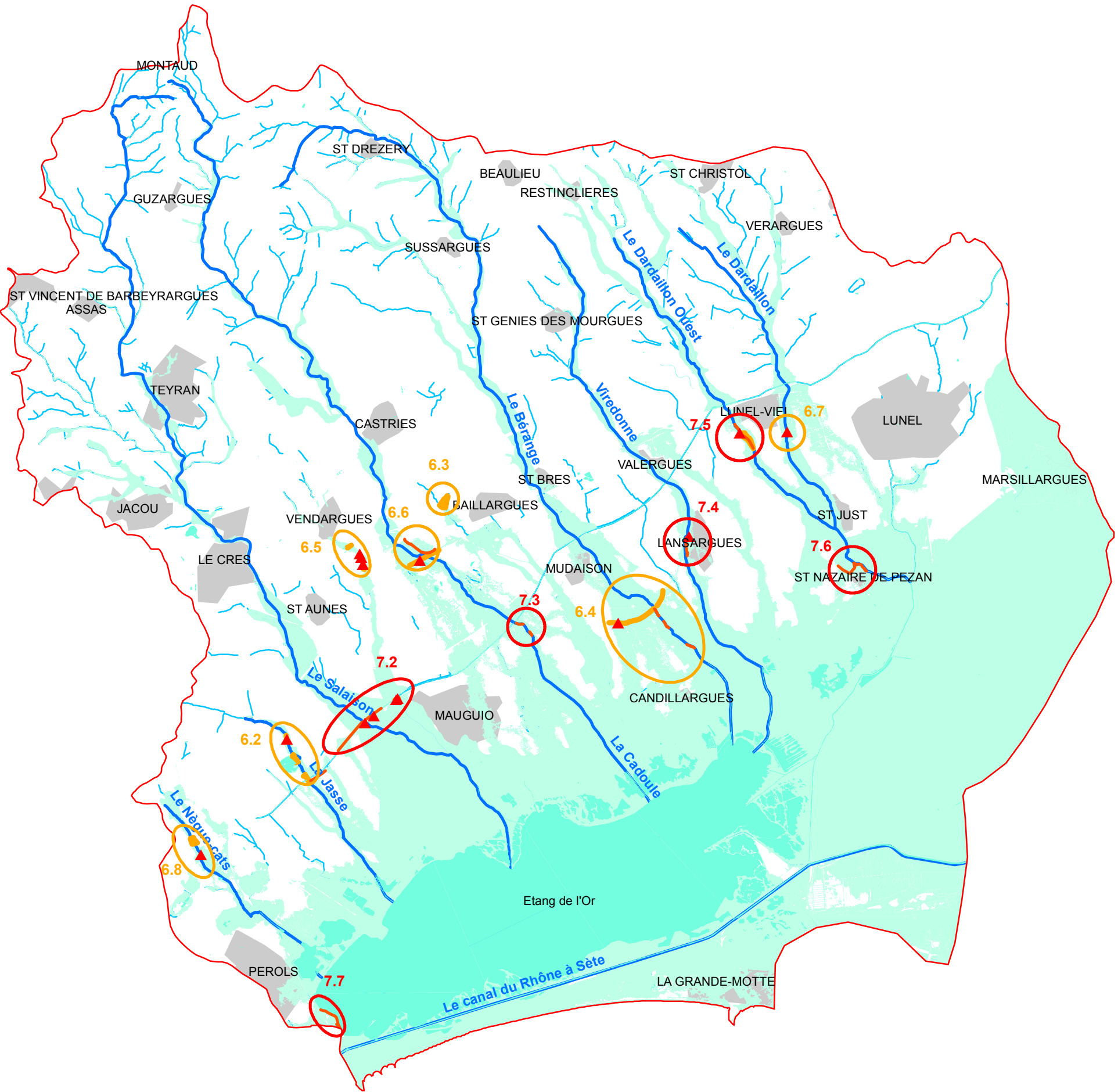

PAPI DU BASSIN DE L'OR

IMPLANTATION DES  
AMENAGEMENTS STRUCTURELS  
PREVUS EN REGARD DES  
PERIMETRES DE PROTECTION DES  
CAPTAGES

Légende

- ▲ Interventions sur ouvrages ponctuels
- Ralentissement/déviations des écoulements
- Interventions sur berges et digues
- Périmètres protection rapprochés
- Périmètres protection immédiats
- Périmètres protection éloignés
- 7.4 Numéro de l'action du PAPI
- Périmètre PAPI
- Noyaux urbanisés
- Principaux cours d'eau

Sources : DREAL LR - Réalisation : Symbo - juillet 2017

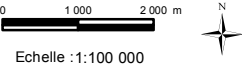

PAPI DU BASSIN DE L'OR

IMPLANTATION DES  
AMENAGEMENTS  
STRUCTURELS PREVUS EN  
REGARD DES PERIMETRES  
ENVIRONNEMENTAUX

Légende

- ▲ Interventions sur ouvrages ponctuels
- Ralentissement/déviations des écoulements
- Interventions sur berges et digues
- 7.4 Numéro de l'action du PAPI
- Périmètre PAPI
- Limites communales
- Principaux cours d'eau
- Sites classés
- site Ramsar
- arrêté de biotope
- ZPS et/ou ZSC
- /// ZICO
- ZNIEFF Type 1
- /// ZNIEFF Type 2

Sources : DREAL LR - Réalisation : Symbo -juillet 2017

0 1 000 2 000 m  
Echelle :1:100 000





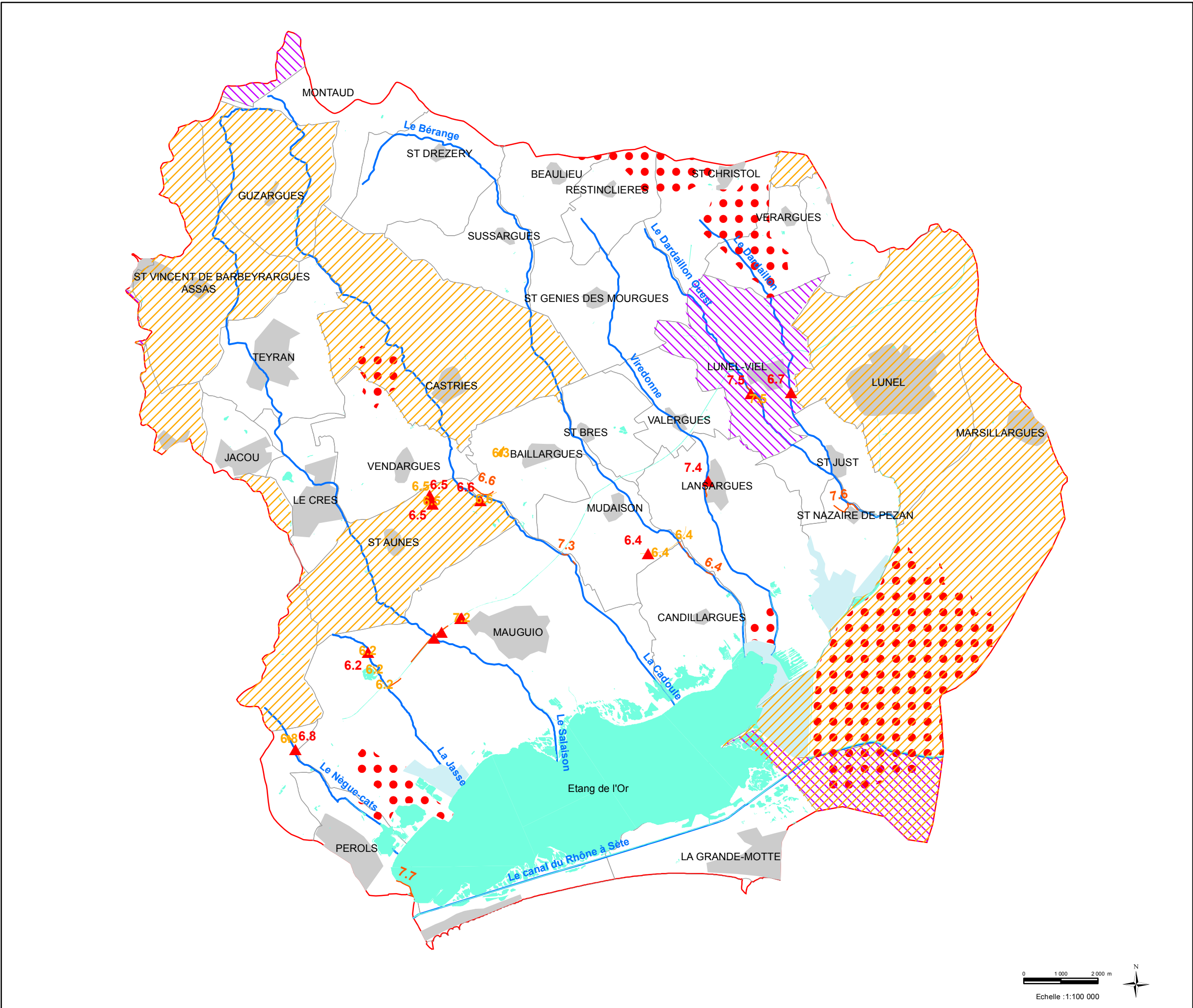

PAPI DU BASSIN DE L'OR

IMPLANTATION DES AMENAGEMENTS STRUCTURELS PREVUS EN REGARD DES PERIMETRES ENVIRONNEMENTAUX

Plans nationaux d'actions

Légende

- ▲ Interventions sur ouvrages ponctuels
- Ralentissement/déviations des écoulements
- Interventions sur berges et digues
- 7.4 Numéro de l'action du PAPI
- Périmètre PAPI
- Noyaux urbanisés
- Limites communales
- Principaux cours d'eau
- /// PNA Odonates
- PNA Butor
- /// PNA Chiroptères
- PNA Outardes

Sources : DREAL LR - Réalisation : Symbo -juillet 2017

